



industria

Secretaría de la Mujer e Igualdad

**La situación sociolaboral de
la juventud en el mercado
laboral español y en los
Sectores de Industria CCIOO.
Actualizado a 3r trimestre 2014.**

3. La juventud en el mercado laboral Español.

La población española según la edad.

En nuestro país hay 10 Millones de personas que tienen una edad comprendida entre los 16 y los 34 años (ambos incluidos), lo que significa que el 21,8 % de la población española es joven.

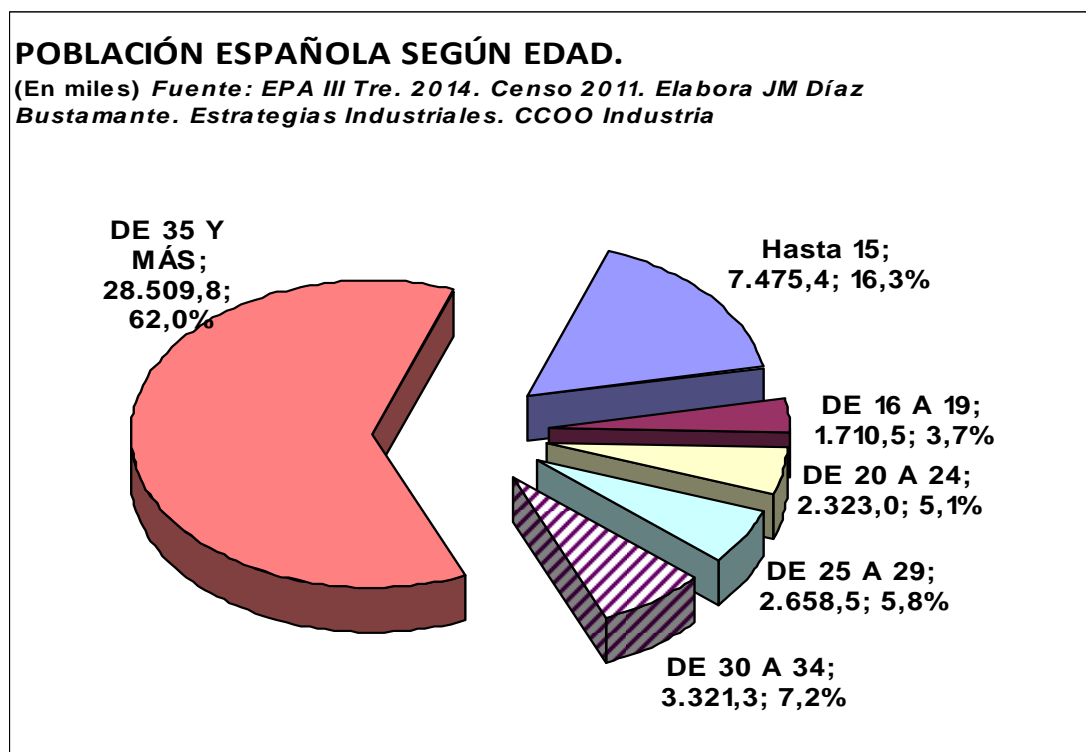

Por lo tanto, en comparación con el conjunto de la Unión Europea, el envejecimiento de la población española está en paralelo al que presenta la media de la unión europea en 2014. Esos 10 Millones de jóvenes representan el 26% de la población mayor de 15 años.

La distribución de los jóvenes por comunidades autónomas no difiere en exceso de la que presenta la población general, si bien destaca Andalucía en la que se concentran el 20% de los jóvenes españoles y en el que los jóvenes representan casi el 24% de la población andaluza. Las otras comunidades que la siguen por la población joven española que concentra son Cataluña, Madrid y Comunidad Valenciana. Sin embargo, por el peso que tienen los jóvenes entre el total de la población de la comunidad autónoma destacan -además de Andalucía- Baleares, Canarias, Extremadura y Murcia, puesto que en todas ellas 1 de cada 4 habitantes es joven.

| | Jóvene. En miles | % Reparto de jóvenes por CCAA | % Peso de los jóvenes en la población | % Pobalación total por CCAA |
|--------------------|------------------|-------------------------------------|---|-----------------------------------|
| Andalucía | 2.006,6 | 20,0 | 23,6 | 18,5 |
| Aragón | 268,8 | 2,7 | 20,6 | 2,8 |
| Asturias | 189,8 | 1,9 | 18,2 | 2,3 |
| Baleares | 268,4 | 2,7 | 24,0 | 2,4 |
| Canarias | 500,9 | 5,0 | 23,8 | 4,6 |
| Cantabria | 115,1 | 1,1 | 19,8 | 1,3 |
| Castilla León | 474,7 | 4,7 | 19,5 | 5,3 |
| Castilla La Mancha | 474,9 | 4,7 | 23,3 | 4,4 |
| Cataluña | 1.553,0 | 15,5 | 21,2 | 15,9 |
| C. Valenciana | 1.055,2 | 10,5 | 21,4 | 10,7 |
| Extremadura | 250,1 | 2,5 | 23,1 | 2,3 |
| Galicia | 530,1 | 5,3 | 19,5 | 5,9 |
| Madrid | 1.384,5 | 13,8 | 22,0 | 13,7 |
| Murcia | 348,5 | 3,5 | 23,9 | 3,2 |
| Navarra | 131,1 | 1,3 | 20,9 | 1,4 |
| Euskadi | 398,3 | 4,0 | 18,6 | 4,7 |
| Rioja | 63,6 | 0,6 | 20,5 | 0,7 |
| | 10.013,6 | 100,0 | 21,8 | 100,0 |

Fuente: EPA III Tre. 2014. Elabora JM Díaz Bustamante. Estrategias Industriales. CCOO Industria

La población española mayor de 15 años según su nivel de estudios.

De los 38,5 Millones de españolas y españoles que tienen más de 15 años, en torno a un cuarto tienen un nivel de estudios superior (considerando tal los universitarios y la FP de grado superior). En torno a otro cuarto tienen solo estudios primarios, en tanto que casi la mitad de la población tiene nivel de estudios secundarios.

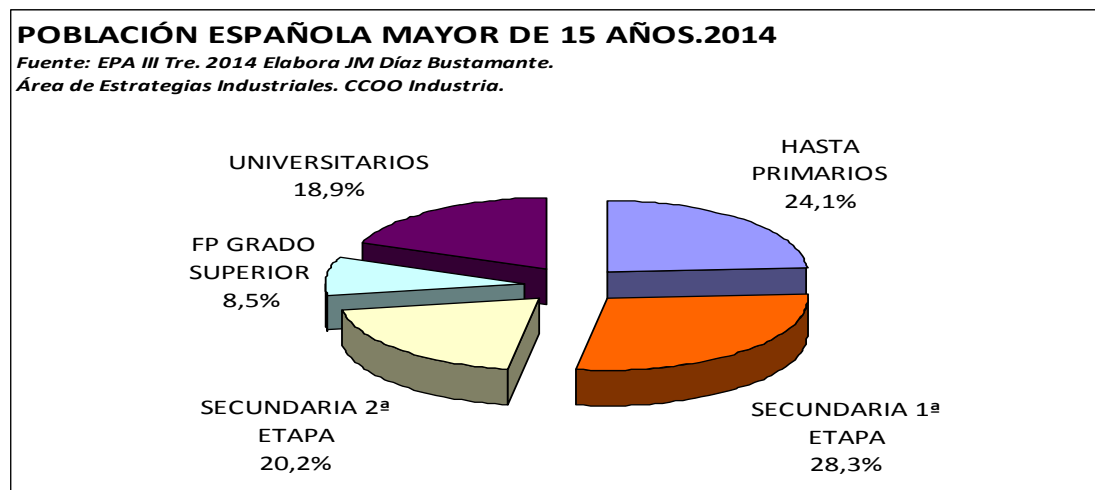

Sin embargo, por grupos de edad, se puede observar cómo las personas jóvenes tienen significativamente más presencia entre los niveles de estudios de secundaria y el grado superior de la FP.

DISTRIBUCIÓN DE LA POBLACIÓN ESPAÑOLA SEGÚN EDAD Y NIVEL DE ESTUDIOS. 2014

Fuente: EPA. III Tre. 2014. Elabora: JM Díaz Bustamante. Area Estrategias Industriales. CCOO Industria.

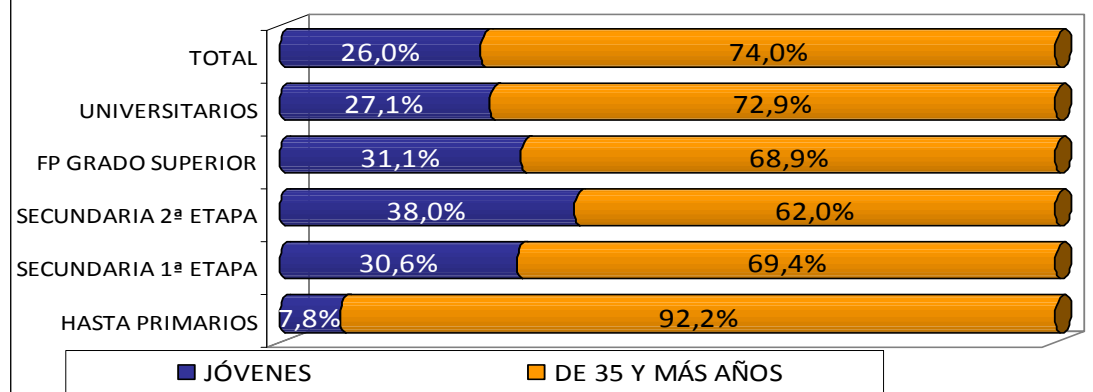

Sin embargo, la distribución de los jóvenes por el nivel de estudios nos ratifica que mayoritariamente están decantados por los estudios secundarios, nivel que concentra al 60% de los mismos.

DISTRIBUCIÓN DE LOS JÓVENES SEGÚN NIVEL DE ESTUDIOS. 2014

Fuente: EPA. III Tre. 2014. Elabora: JM Díaz Bustamante. Area Estrategias Industriales. CCOO Industria.

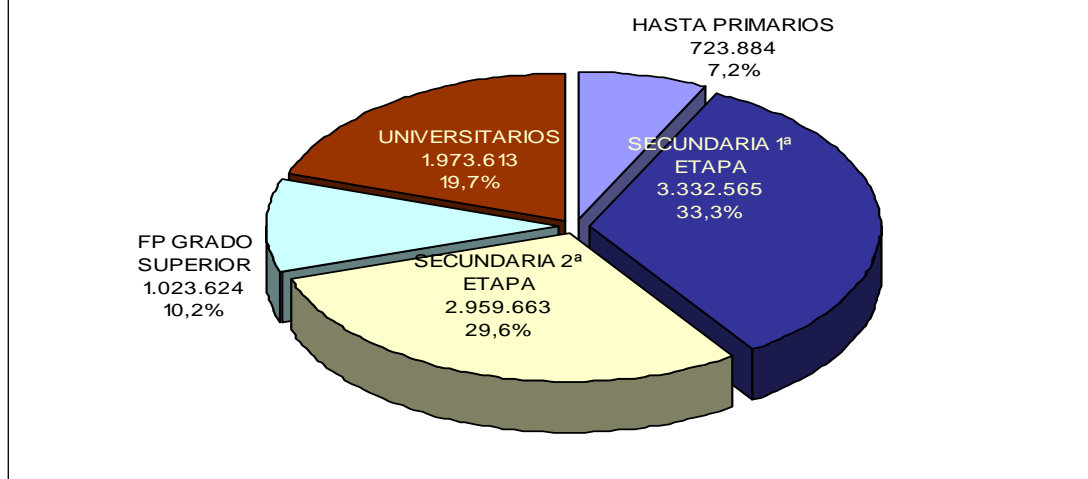

La población española y su relación con la actividad según la edad.

Aproximadamente el 30% de la población activa española de 2014 es joven. El 41% de la población desempleada son jóvenes, lo que pone de manifiesto una mayor tasa de desempleo entre los jóvenes, tasa de desempleo que se incrementa conforme se reduce la edad del colectivo considerado: así, la tasa

de desempleo de los jóvenes de entre 30 y 34 años se aproxima mucho a la general, en tanto que la de los más jóvenes asciende hasta el 67%.

Se confirma de nuevo la segmentación del mercado laboral español en función de la edad de los trabajadores y trabajadoras. Asimismo, se vuelve a corroborar la expulsión de la fuerza de trabajo joven de nuestra economía. En 2014, la población activa joven de nuestro país disminuyó en casi 418 mil personas casi el 6%, como consecuencia de que nuestro mercado de trabajo no es capaz de absorber la misma, lo que conlleva el abandono por su parte de nuestro país.

| POBLACIÓN DE 16 AÑOS Y MÁS. RELACIÓN CON LA ACTIVIDAD .2014 | | | | | | TASAS DE LA POBLACIÓN SEGÚN EDAD | | |
|---|-------------------|------------------|-------------------|-------------------|-------------------|----------------------------------|--------------|-------------|
| | OCUPADOS | PARADOS | ACTIVOS | INACTIVOS | TOTAL | DE ACTIVIDAD | T. DE EMPLEO | T. DE PARO |
| DE 16 A 19 | 91.633 | 183.630 | 275.263 | 1.435.223 | 1.710.486 | 16,1 | 5,4 | 66,7 |
| DE 20 A 24 | 696.719 | 684.039 | 1.380.758 | 942.256 | 2.323.014 | 59,4 | 30,0 | 49,5 |
| DE 25 A 29 | 1.649.211 | 665.371 | 2.314.582 | 343.962 | 2.658.544 | 87,1 | 62,0 | 28,7 |
| DE 30 A 34 | 2.310.859 | 692.224 | 3.003.083 | 318.223 | 3.321.306 | 90,4 | 69,6 | 23,1 |
| JÓVENES | 4.748.422 | 2.225.264 | 6.973.686 | 3.039.664 | 10.013.350 | 69,6 | 47,4 | 31,9 |
| DE 35 Y MÁS | 12.755.581 | 3.202.404 | 15.957.985 | 12.551.848 | 28.509.833 | 56,0 | 44,7 | 20,1 |
| TOTAL | 17.504.003 | 5.427.668 | 22.931.671 | 15.591.512 | 38.523.183 | 59,5 | 45,4 | 23,7 |

Fuente: EPA III Tre. 2014. Elabora JM Díaz Bustamante. Estrategias Industriales. CCOO Industria

| POBLACIÓN DE 16 AÑOS Y MÁS. RELACIÓN CON LA ACTIVIDAD .2013 | | | | | | TASAS DE LA POBLACIÓN SEGÚN EDAD | | |
|---|-------------------|------------------|-------------------|-------------------|-------------------|----------------------------------|--------------|-------------|
| | OCUPADOS | PARADOS | ACTIVOS | INACTIVOS | TOTAL | DE ACTIVIDAD | T. DE EMPLEO | T. DE PARO |
| DE 16 A 19 | 89.900 | 232.845 | 322.745 | 1.395.175 | 1.717.920 | 18,8 | 5,2 | 72,1 |
| DE 20 A 24 | 724.682 | 728.760 | 1.453.442 | 924.831 | 2.378.273 | 61,1 | 30,5 | 50,1 |
| DE 25 A 29 | 1.662.511 | 774.060 | 2.436.571 | 344.576 | 2.781.147 | 87,6 | 59,8 | 31,8 |
| DE 30 A 34 | 2.370.180 | 808.257 | 3.178.437 | 340.272 | 3.518.709 | 90,3 | 67,4 | 25,4 |
| JÓVENES | 4.847.273 | 2.543.922 | 7.391.195 | 3.004.854 | 10.396.049 | 71,1 | 46,6 | 34,4 |
| DE 35 Y MÁS | 12.382.776 | 3.399.430 | 15.782.206 | 12.419.078 | 28.201.284 | 56,0 | 43,9 | 21,5 |
| TOTAL | 17.230.049 | 5.943.352 | 23.173.401 | 15.423.932 | 38.597.333 | 60,0 | 44,6 | 25,6 |

Fuente: EPA III Tre. 2013. CENSO 2011 Elabora JM Díaz Bustamante. Estrategias Industriales. CCOO Industria

| POBLACIÓN DE 16 AÑOS Y MÁS. RELACIÓN CON LA ACTIVIDAD .VARIACIÓN 2013-2014 | | | | | | TASAS DE LA POBLACIÓN SEGÚN EDAD | | |
|--|----------------|-----------------|-----------------|----------------|-----------------|----------------------------------|--------------|-------------|
| | OCUPADOS | PARADOS | ACTIVOS | INACTIVOS | TOTAL | DE ACTIVIDAD | T. DE EMPLEO | T. DE PARO |
| DE 16 A 19 | 1.733 | -49.215 | -47.482 | 40.048 | -7.434 | -2,7 | 0,1 | -5,4 |
| DE 20 A 24 | -27.963 | -44.721 | -72.684 | 17.425 | -55.259 | -1,7 | -0,5 | -0,6 |
| DE 25 A 29 | -13.300 | -108.689 | -121.989 | -614 | -122.603 | -0,5 | 2,3 | -3,0 |
| DE 30 A 34 | -59.321 | -116.033 | -175.354 | -22.049 | -197.403 | 0,1 | 2,2 | -2,4 |
| JÓVENES | -98.851 | -318.658 | -417.509 | 34.810 | -382.699 | -1,5 | 0,8 | -2,5 |
| DE 35 Y MÁS | 372.805 | -197.026 | 175.779 | 132.770 | 308.549 | 0,0 | 0,8 | -1,5 |
| TOTAL | 273.954 | -515.684 | -241.730 | 167.580 | -74.150 | -0,5 | 0,8 | -2,0 |

Por otra parte, este abandono del país por parte de población joven también tiene su reflejo en la tasa de actividad de los jóvenes, que aún siendo diferencialmente más elevada que la de la población madura, en el último año se ha situado en el 69,6%, frente al 71% de 2013.

Además de que la edad es un factor que se manifiesta determinante entre nuestra población en relación con la actividad y el desempleo, otro de los factores que influye en estas tasas, de forma directa, es el nivel de estudios, de tal forma que cuanto menor es el nivel alcanzado -sea cual sea el grupo de edad- menor es la tasa de actividad y mayor es la tasa de desempleo.

Esta relación, como hemos apuntado, también se da entre los jóvenes, entre los que la tasa de desempleo se eleva hasta el 52% entre aquellos que a lo



sumo tienen un nivel de estudios primarios, y se va reduciendo conforme se eleva el nivel de estudios hasta el 21,5% de la juventud universitaria, que aún siendo la tasa más baja entre la juventud, sigue estando 9 puntos por encima de la tasa que presentan los universitarios de 35 o más años, con lo que incluso en los niveles de formación superior está presente la segmentación del mercado de trabajo con la inexorable barrera a la que se enfrentan los jóvenes españoles a la hora de conseguir incorporarse al empleo, lo que explica parte de la salida de 100.000 personas jóvenes activas universitarias del mercado de trabajo español durante el año 2014; ya que además de la expulsión, parte de la minoración del colectivo se debe a que un porcentaje de estas personas han entrado en la cohorte de 35 años.

| RELACIÓN CON LA ACTIVIDAD SEGÚN ESTUDIOS Y EDAD 2014 | | | | | | TASAS | | | |
|--|-------------------|------------------|-------------------|-------------------|-------------------|-------------------|--------------|-------------|-------------|
| | OCUPADOS | PARADOS | ACTIVOS | INACTIVOS | TOTAL | ACTIVIDAD | T. DE EMPLEO | T. DE PARO | |
| HASTA PRIMARIOS | DE 16 A 19 | 6.580 | 25.034 | 31.614 | 123.599 | 155.213 | 20,4 | 4,2 | 79,2 |
| | DE 20 A 24 | 49.422 | 74.708 | 124.130 | 47.077 | 171.207 | 72,5 | 28,9 | 60,2 |
| | DE 25 A 29 | 84.656 | 65.983 | 150.639 | 49.737 | 200.376 | 75,2 | 42,2 | 43,8 |
| | DE 30 A 34 | 79.499 | 70.765 | 150.264 | 46.827 | 197.091 | 76,2 | 40,3 | 47,1 |
| | JÓVENES | 220.157 | 236.490 | 456.647 | 267.240 | 723.887 | 63,1 | 30,4 | 51,8 |
| DE 35 Y MÁS | 1.043.278 | 615.630 | 1.658.908 | 6.903.567 | 8.562.475 | 19,4 | 12,2 | 37,1 | |
| TOTAL | 1.263.435 | 852.120 | 2.115.555 | 7.170.807 | 9.286.362 | 22,8 | 13,6 | 40,3 | |
| SECUNDARIA 1ª ETAPA | DE 16 A 19 | 52.249 | 111.591 | 163.840 | 909.699 | 1.073.539 | 15,3 | 4,9 | 68,1 |
| | DE 20 A 24 | 212.047 | 257.293 | 469.340 | 137.454 | 606.794 | 77,3 | 34,9 | 54,8 |
| | DE 25 A 29 | 426.386 | 234.252 | 660.638 | 84.041 | 744.679 | 88,7 | 57,3 | 35,5 |
| | DE 30 A 34 | 554.261 | 257.061 | 811.322 | 96.231 | 907.553 | 89,4 | 61,1 | 31,7 |
| | JÓVENES | 1.244.943 | 860.197 | 2.105.140 | 1.227.425 | 3.332.565 | 63,2 | 37,4 | 40,9 |
| DE 35 Y MÁS | 3.541.961 | 1.258.467 | 4.800.428 | 2.755.859 | 7.556.287 | 63,5 | 46,9 | 26,2 | |
| TOTAL | 4.786.904 | 2.118.664 | 6.905.568 | 3.983.284 | 10.888.852 | 63,4 | 44,0 | 30,7 | |
| SECUNDARIA 2ª ETAPA | DE 16 A 19 | 31.498 | 46.719 | 78.217 | 398.833 | 477.050 | 16,4 | 6,6 | 59,7 |
| | DE 20 A 24 | 238.417 | 202.956 | 441.373 | 591.739 | 1.033.112 | 42,7 | 23,1 | 46,0 |
| | DE 25 A 29 | 410.688 | 131.973 | 542.661 | 92.670 | 635.331 | 85,4 | 64,6 | 24,3 |
| | DE 30 A 34 | 571.114 | 170.046 | 741.160 | 73.011 | 814.171 | 91,0 | 70,1 | 22,9 |
| | JÓVENES | 1.251.717 | 551.694 | 1.803.411 | 1.156.253 | 2.959.664 | 60,9 | 42,3 | 30,6 |
| DE 35 Y MÁS | 2.872.124 | 665.788 | 3.537.912 | 1.287.844 | 4.825.756 | 73,3 | 59,5 | 18,8 | |
| TOTAL | 4.123.841 | 1.217.482 | 5.341.323 | 2.444.097 | 7.785.420 | 68,6 | 53,0 | 22,8 | |
| FP GRADOS SUPERIORES | DE 16 A 19 | 946 | 286 | 1.232 | 2.901 | 4.133 | 29,8 | 22,9 | 23,2 |
| | DE 20 A 24 | 104.876 | 76.752 | 181.628 | 67.659 | 249.287 | 72,9 | 42,1 | 42,3 |
| | DE 25 A 29 | 227.609 | 65.983 | 293.592 | 32.096 | 325.688 | 90,1 | 69,9 | 22,5 |
| | DE 30 A 34 | 349.922 | 64.046 | 413.968 | 30.548 | 444.516 | 93,1 | 78,7 | 15,5 |
| | JÓVENES | 683.353 | 207.067 | 890.420 | 133.204 | 1.023.624 | 87,0 | 66,8 | 23,3 |
| DE 35 Y MÁS | 1.536.347 | 266.878 | 1.803.225 | 461.388 | 2.264.613 | 79,6 | 67,8 | 14,8 | |
| TOTAL | 2.219.700 | 473.945 | 2.693.645 | 594.592 | 3.288.237 | 81,9 | 67,5 | 17,6 | |
| UNIVERSITARIOS | DE 16 A 19 | 360 | 0 | 360 | 191 | 551 | 65,3 | 65,3 | 0,0 |
| | DE 20 A 24 | 91.958 | 72.328 | 164.286 | 98.326 | 262.612 | 62,6 | 35,0 | 44,0 |
| | DE 25 A 29 | 499.874 | 167.180 | 667.054 | 85.417 | 752.471 | 88,6 | 66,4 | 25,1 |
| | DE 30 A 34 | 756.065 | 130.306 | 886.371 | 71.608 | 957.979 | 92,5 | 78,9 | 14,7 |
| | JÓVENES | 1.348.257 | 369.814 | 1.718.071 | 255.542 | 1.973.613 | 87,1 | 68,3 | 21,5 |
| DE 35 Y MÁS | 3.761.871 | 395.641 | 4.157.512 | 1.143.190 | 5.300.702 | 78,4 | 71,0 | 9,5 | |
| TOTAL | 5.110.128 | 765.455 | 5.875.583 | 1.398.732 | 7.274.315 | 80,8 | 70,2 | 13,0 | |
| Total | DE 16 A 19 | 91.633 | 183.630 | 275.263 | 1.435.223 | 1.710.486 | 16,1 | 5,4 | 66,7 |
| | DE 20 A 24 | 696.720 | 684.037 | 1.380.757 | 942.255 | 2.323.012 | 59,4 | 30,0 | 49,5 |
| | DE 25 A 29 | 1.649.213 | 665.371 | 2.314.584 | 343.961 | 2.658.545 | 87,1 | 62,0 | 28,7 |
| | DE 30 A 34 | 2.310.861 | 692.224 | 3.003.085 | 318.225 | 3.321.310 | 90,4 | 69,6 | 23,1 |
| | JÓVENES | 4.748.427 | 2.225.262 | 6.973.689 | 3.039.664 | 10.013.353 | 69,6 | 47,4 | 31,9 |
| DE 35 Y MÁS | 12.755.581 | 3.202.404 | 15.957.985 | 12.551.848 | 28.509.833 | 56,0 | 44,7 | 20,1 | |
| TOTAL | 17.504.008 | 5.427.666 | 22.931.674 | 15.591.512 | 38.523.186 | 59,5 | 45,4 | 23,7 | |

| RELACIÓN CON LA ACTIVIDAD SEGÚN ESTUDIOS Y EDAD. VARIACIÓN 2013-2014 | | | | | | TASAS | | | |
|---|-----------------|-----------------|-----------------|-----------------|-------------------|-----------------|-------------|--------------|-------------|
| | | OCUPADOS | PARADOS | ACTIVOS | INACTIVOS | TOTAL | ACTIVIDAD | T. DE EMPLEO | T. DE PARO |
| HASTA PRIMARIOS | DE 16 A 19 | -3.444 | -29.552 | -32.996 | -103.588 | -136.584 | -1,8 | 0,8 | -5,3 |
| | DE 20 A 24 | -12.865 | -22.755 | -35.620 | -8.425 | -44.045 | -1,7 | -0,1 | -0,8 |
| | DE 25 A 29 | -23.214 | -31.874 | -55.088 | -2.095 | -57.183 | -4,7 | 0,4 | -3,8 |
| | DE 30 A 34 | -14.442 | -6.341 | -20.783 | -10.358 | -31.141 | 1,3 | -0,8 | 2,0 |
| | JÓVENES | -53.965 | -90.522 | -144.487 | -124.466 | -268.953 | 2,5 | 2,8 | -2,6 |
| DE 35 Y MAS | -235.108 | -108.816 | -343.924 | -441.487 | -785.411 | -2,1 | -1,5 | 0,9 | |
| TOTAL | -289.073 | -199.338 | -488.411 | -565.953 | -1.054.364 | -2,4 | -1,4 | -0,1 | |
| SECUNDARIA BAJA | DE 16 A 19 | 5.341 | -8.704 | -3.363 | 130.046 | 126.683 | -2,4 | -0,1 | -3,8 |
| | DE 20 A 24 | -13.075 | -58 | -13.133 | -10.679 | -23.812 | 0,8 | -0,8 | 1,5 |
| | DE 25 A 29 | 5.577 | -33.589 | -28.012 | 2.782 | -25.230 | -0,7 | 2,6 | -3,4 |
| | DE 30 A 34 | -8.556 | -32.346 | -40.902 | -11.111 | -52.013 | 0,6 | 2,4 | -2,3 |
| | JÓVENES | -10.713 | -74.697 | -85.410 | 111.038 | 25.628 | -3,1 | -0,6 | -1,8 |
| DE 35 Y MAS | 220.897 | -11.933 | 208.964 | 469.207 | 678.171 | -3,2 | -1,4 | -1,5 | |
| TOTAL | 210.184 | -86.630 | 123.554 | 580.245 | 703.799 | -3,2 | -1,0 | -1,8 | |
| SECUNDARIA ALTA | DE 16 A 19 | -24 | -8.292 | -8.316 | 13.745 | 5.429 | -2,0 | -0,1 | -3,8 |
| | DE 20 A 24 | -5.938 | -13.090 | -19.028 | 71.135 | 52.107 | -4,2 | -1,8 | -0,9 |
| | DE 25 A 29 | 20.806 | -33.578 | -12.772 | 4.626 | -8.146 | -0,9 | 4,1 | -5,5 |
| | DE 30 A 34 | 20.057 | -29.410 | -9.353 | -600 | -9.953 | 0,0 | 3,3 | -3,6 |
| | JÓVENES | 34.901 | -84.370 | -49.469 | 88.906 | 39.437 | -2,5 | 0,6 | -3,7 |
| DE 35 Y MAS | 107.061 | -55.153 | 51.908 | -21.700 | 30.208 | 0,6 | 1,9 | -1,9 | |
| TOTAL | 141.962 | -139.523 | 2.439 | 67.206 | 69.645 | -0,6 | 1,4 | -2,6 | |
| FPGRD O SUPERIOR | DE 16 A 19 | 272 | -2.666 | -2.394 | -59 | -2.453 | -25,2 | 12,7 | -58,2 |
| | DE 20 A 24 | 4.092 | 5.939 | 10.031 | -5.181 | 4.850 | 2,7 | 0,8 | 1,0 |
| | DE 25 A 29 | 15.710 | -7.748 | 7.962 | 4.324 | 12.286 | -1,0 | 2,3 | -3,3 |
| | DE 30 A 34 | -6.524 | -13.107 | -19.631 | -3.154 | -22.785 | 0,3 | 2,4 | -2,3 |
| | JÓVENES | 13.550 | -17.582 | -4.032 | -4.070 | -8.102 | 0,3 | 1,8 | -1,9 |
| DE 35 Y MAS | 98.487 | -10.989 | 87.498 | 47.901 | 135.399 | -1,0 | 0,3 | -1,4 | |
| TOTAL | 112.037 | -28.571 | 83.466 | 43.831 | 127.297 | -0,7 | 0,8 | -1,7 | |
| UNIVERSARIOS | DE 16 A 19 | -413 | 0 | -413 | -94 | -507 | -7,7 | -7,7 | 0,0 |
| | DE 20 A 24 | -175 | -14.760 | -14.935 | -29.425 | -44.360 | 4,2 | 5,0 | -4,6 |
| | DE 25 A 29 | -32.175 | -1.900 | -34.075 | -10.251 | -44.326 | 0,7 | -0,3 | 0,9 |
| | DE 30 A 34 | -49.854 | -34.829 | -84.683 | 3.175 | -81.508 | -0,9 | 1,4 | -2,3 |
| | JÓVENES | -82.617 | -51.489 | -134.106 | -36.595 | -170.701 | 0,7 | 1,6 | -1,2 |
| DE 35 Y MAS | 181.466 | -10.134 | 171.332 | 78.849 | 250.181 | -0,5 | 0,1 | -0,7 | |
| TOTAL | 98.849 | -61.623 | 37.226 | 42.254 | 79.480 | -0,4 | 0,6 | -1,1 | |
| TOTAL | DE 16 A 19 | 1.732 | -49.214 | -47.482 | 40.050 | -7.432 | -2,7 | 0,1 | -5,4 |
| | DE 20 A 24 | -27.961 | -44.724 | -72.685 | 17.425 | -55.260 | -1,7 | -0,5 | -0,6 |
| | DE 25 A 29 | -13.296 | -108.689 | -121.985 | -614 | -122.599 | -0,5 | 2,3 | -3,0 |
| | DE 30 A 34 | -59.319 | -116.033 | -175.352 | -22.048 | -197.400 | 0,1 | 2,2 | -2,4 |
| | JÓVENES | -98.844 | -318.660 | -417.504 | 34.813 | -382.691 | -1,5 | 0,8 | -2,5 |
| DE 35 Y MAS | 372.803 | -197.025 | 175.778 | 132.770 | 308.548 | 0,0 | 0,8 | -1,5 | |
| TOTAL | 273.959 | -515.685 | -241.726 | 167.583 | -74.143 | -0,5 | 0,8 | -2,0 | |

Fuente: EPA III Tre. 2014 y 2013 según CENSO 2011. _ Elabora JM Díaz Bustamante. Estrategias Industriales. CCOO Industria

En cuanto a la inactividad, también se puede comprobar cómo existe una relación de signo contrario, en el sentido de que a menor nivel de estudios mayor tasa de inactividad. Dentro del colectivo de inactivos las fuentes distinguen claramente 3 grupos:

- Inactivos desanimados, que son el colectivo de trabajadores desempleados que hastiados de realizar una búsqueda de empleo sin resultados han desistido.
- Inactivos de categoría 2, entre los que se engloban todas aquellas personas que han decidido salir del mercado de trabajo -normalmente de forma temporal- para desarrollar actividades que no se engloban dentro de la actividad económica, como cuidado de ascendientes o descendientes dependientes, también se engloban en esta categoría las personas afectadas por expedientes de suspensión de empleo.
- Inactivos categoría 3, que son aquellos que en rigor son tales, como los jubilados por edad, jubilados por enfermedad, estudiantes, personas que no necesitan trabajar, etc.

El grupo de inactivos desanimados y el grupo 2 forman los activos potenciales. Estos se concentran entre la población madura, puesto que entre los jóvenes lo que predomina es el grupo de inactivos 3, que concordaría con la motivación de excluirse del mercado de trabajo por razón de estudios.

| DISTRIBUCIÓN DE INACTIVOS SEGÚN EDAD | | | | |
|--------------------------------------|----------------|----------------|-------------------|-------------------|
| | Inactivos | | | Total |
| | desanimados | Inactivos 2 | Inactivos 3 | |
| DE 16 A 19 | 15.970 | 17.839 | 1.401.414 | 1.435.223 |
| DE 20 A 24 | 24.480 | 31.968 | 885.808 | 942.256 |
| DE 25 A 29 | 22.263 | 25.712 | 295.987 | 343.962 |
| DE 30 A 34 | 16.213 | 21.695 | 280.315 | 318.223 |
| JÓVENES | 78.926 | 97.214 | 2.863.524 | 3.039.664 |
| DE 35 Y MÁ. | 393.548 | 159.982 | 11.998.318 | 12.551.848 |
| TOTAL | 472.474 | 257.196 | 14.861.842 | 15.591.512 |

Fuente: EPA III Tre. 2014. Elabora JM Díaz Bustamante. Estrategias Industriales. CCOO Industria

Juventud e inestabilidad laboral

La dualidad del mercado de trabajo español no solo se produce en cuanto a las tasas de empleo y paro según el tramo de edad de los distintos colectivos, sino que también se hace patente en las condiciones en las que se presta la relación laboral.

Se observa como el porcentaje de población trabajadora que está sometida a una relación laboral de carácter temporal se incrementa conforme disminuye la edad de los trabajadores, alcanzando la juventud de hasta 20 años un 88,5% de temporalidad y un 69,6% de 20 a 24 años. También se produce una segmentación en función del género, puesto que el único colectivo joven que crece en 2014 es el de los hombres en condición temporal, en tanto que han desaparecido de nuestra economía casi 87.000 trabajadoras jóvenes.

Por otra parte, como venimos advirtiendo, el crecimiento del empleo que se ha observado en 2014 se ha limitado en su mayor parte a la contratación precaria, puesto que de los 289.000 empleos asalariados más que observamos en 2014, el 54% es temporal, lo que se refleja en un crecimiento de la tasa de temporalidad. Por otra parte, en el caso de los jóvenes solo se recupera empleo temporal, lo que se procura una tasa de temporalidad similar a la de 2013.

| TEMPORALIDAD SEGÚN SEXO Y GRUPO DE EDAD.2014 | | | | | | 2014 | 2013 | 2014 |
|--|-------------------|------------------|-------------------|------------------|----------------|----------------|----------------|-----------------|
| | | INDEFINIDO | TEMPORAL | TOTAL | % Temporal | Δ TEMPORAL | % Temporal | Δ TOTAL |
| HOMBRES | DE 16 A 19 | 5.109 | 40.915 | 46.024 | 88,9 | 5.868 | 82,8 | 3.714 |
| | DE 20 A 24 | 98.898 | 226.527 | 325.425 | 69,6 | -5.060 | 66,7 | -21.653 |
| | DE 25 A 29 | 411.471 | 340.176 | 751.647 | 45,3 | 19.404 | 43,8 | 19.093 |
| | DE 30 A 34 | 728.340 | 297.168 | 1.025.508 | 29,0 | 15.907 | 27,0 | -17.013 |
| | JÓVENES | 1.243.818 | 904.786 | 2.148.604 | 42,1 | 36.119 | 40,1 | -15.859 |
| DE 35 Y MÁS | 4.462.250 | 934.510 | 5.396.760 | 17,3 | 98.992 | 16,2 | 233.574 | |
| TOTAL | 5.706.068 | 1.839.296 | 7.545.364 | 24,4 | 135.111 | 23,3 | 217.715 | |
| MUJERES | DE 16 A 19 | 3.810 | 27.772 | 31.582 | 87,9 | -882 | 89,8 | -335 |
| | DE 20 A 24 | 94.066 | 215.030 | 309.096 | 69,6 | 1.907 | 66,0 | -13.735 |
| | DE 25 A 29 | 400.904 | 338.241 | 739.145 | 45,8 | -13.967 | 45,3 | -37.699 |
| | DE 30 A 34 | 702.436 | 282.872 | 985.308 | 28,7 | -3.375 | 28,1 | -34.990 |
| | JÓVENES | 1.201.216 | 863.915 | 2.065.131 | 41,8 | -16.317 | 40,9 | -86.759 |
| DE 35 Y MÁS | 3.953.795 | 848.854 | 4.802.649 | 17,7 | 35.934 | 17,5 | 158.333 | |
| TOTAL | 5.155.011 | 1.712.769 | 6.867.780 | 24,9 | 19.617 | 24,9 | 71.574 | |
| AMBOS SEXOS | DE 16 A 19 | 8.919 | 68.687 | 77.606 | 88,5 | 4.986 | 85,8 | 3.379 |
| | DE 20 A 24 | 192.964 | 441.557 | 634.521 | 69,6 | -3.153 | 66,4 | -35.388 |
| | DE 25 A 29 | 812.375 | 678.417 | 1.490.792 | 45,5 | 5.437 | 44,6 | -18.606 |
| | DE 30 A 34 | 1.430.776 | 580.040 | 2.010.816 | 28,8 | 12.532 | 27,5 | -52.003 |
| | JÓVENES | 2.445.034 | 1.768.701 | 4.213.735 | 42,0 | 19.802 | 40,5 | -102.618 |
| DE 35 Y MÁS | 8.416.045 | 1.783.364 | 10.199.409 | 17,5 | 134.926 | 16,8 | 391.907 | |
| TOTAL | 10.861.079 | 3.552.065 | 14.413.144 | 24,6 | 154.728 | 24,1 | 289.289 | |

Fuente: EPA III Tre. 2014 y 2013 CENSO 2011. Elabora JM Díaz Bustamante. Estrategias Industriales. CCOO Industria

Remitiéndonos a la razón por la que el trabajador/a está sometido a la contratación temporal nos puede servir para observar hasta qué punto tiene importancia y se están utilizando para los trabajadores jóvenes los contratos de formación y los contratos de sustitución por jubilación parcial

| MOTIVO MANIFESTADO POR EL TRABAJADOR RESPECTO A LA RAZÓN POR LA QUE SU CONTRATO ES TEMPORAL.2014 | | | | | | | | | | | | | |
|--|----------------|----------------|-------------------------------------|--------------------------------------|---------------------------|----------------------------|--|----------------------------------|---|------------------|------------------|--|---|
| | | No sabe | Por circunstancias de la producción | De aprendizaje, formación o práctica | Estacional o de temporada | Cubre un período de prueba | Cubre la ausencia total o parcial de otro trabajador | Para obra o servicio determinado | Verbal no incluido en las opciones anteriores | Otro tipo | Total | % QUE REPRESENTA EL DE APRENDIZAJE, FORMACIÓN O PRÁCTICA | % QUE REPRESENTA EL DE SUSTITUCIÓN DE OTRO TRABAJADOR |
| HOMBRES | DE 16 A 19 | 1.924 | 7.228 | 6.957 | 9.073 | 236 | 2.824 | 11.148 | 1.195 | 331 | 40.916 | 17,0 | 6,9 |
| | DE 20 A 24 | 20.994 | 50.248 | 26.117 | 38.605 | 0 | 10.594 | 73.684 | 4.662 | 1.624 | 226.528 | 11,5 | 4,7 |
| | DE 25 A 29 | 34.786 | 64.715 | 28.331 | 30.047 | 2.198 | 23.121 | 143.202 | 10.683 | 3.094 | 340.177 | 8,3 | 6,8 |
| | DE 30 A 34 | 30.546 | 55.601 | 7.083 | 29.825 | 542 | 22.419 | 136.598 | 9.509 | 5.044 | 297.167 | 2,4 | 7,5 |
| | JÓVENES | 88.250 | 177.792 | 68.488 | 107.550 | 2.976 | 58.958 | 364.632 | 26.049 | 10.093 | 904.788 | 7,6 | 6,5 |
| DE 35 Y MÁS | 67.642 | 178.408 | 8.344 | 106.885 | 5.933 | 84.106 | 433.039 | 27.517 | 22.637 | 934.511 | 0,9 | 9,0 | |
| TOTAL | 155.892 | 356.200 | 76.832 | 214.435 | 8.909 | 143.064 | 797.671 | 53.566 | 32.730 | 1.839.299 | 4,2 | 7,8 | |
| MUJERES | DE 16 A 19 | 2.001 | 5.364 | 2.445 | 7.405 | 237 | 1.745 | 4.890 | 3.684 | 0 | 27.771 | 8,8 | 6,3 |
| | DE 20 A 24 | 20.535 | 43.247 | 22.110 | 30.657 | 1.044 | 21.100 | 66.888 | 8.253 | 1.197 | 215.031 | 10,3 | 9,8 |
| | DE 25 A 29 | 23.655 | 72.253 | 42.060 | 30.111 | 4.550 | 47.449 | 96.810 | 15.220 | 6.133 | 338.241 | 12,4 | 14,0 |
| | DE 30 A 34 | 16.826 | 65.362 | 10.613 | 22.473 | 4.943 | 41.292 | 104.042 | 11.397 | 5.924 | 282.872 | 3,8 | 14,6 |
| | JÓVENES | 63.017 | 186.226 | 77.228 | 90.646 | 10.774 | 111.586 | 272.630 | 38.554 | 13.254 | 863.915 | 8,9 | 12,9 |
| DE 35 Y MÁS | 55.539 | 153.309 | 9.984 | 79.149 | 4.847 | 189.319 | 256.258 | 66.260 | 34.187 | 848.852 | 1,2 | 22,3 | |
| TOTAL | 118.556 | 339.535 | 87.212 | 169.795 | 15.621 | 300.905 | 528.888 | 104.814 | 47.441 | 1.712.767 | 5,1 | 17,6 | |
| AMBOS SEXOS | DE 16 A 19 | 3.925 | 12.592 | 9.402 | 16.478 | 473 | 4.569 | 16.038 | 4.879 | 331 | 68.687 | 13,7 | 6,7 |
| | DE 20 A 24 | 41.529 | 93.495 | 48.227 | 69.262 | 1.044 | 31.694 | 140.572 | 12.915 | 2.821 | 441.559 | 10,9 | 7,2 |
| | DE 25 A 29 | 58.441 | 136.968 | 70.391 | 60.158 | 6.748 | 70.570 | 240.012 | 25.903 | 9.227 | 678.418 | 10,4 | 10,4 |
| | DE 30 A 34 | 47.372 | 120.963 | 17.696 | 52.298 | 5.485 | 63.711 | 240.640 | 20.906 | 10.968 | 580.039 | 3,1 | 11,0 |
| | JÓVENES | 151.267 | 364.018 | 145.716 | 198.196 | 13.750 | 170.544 | 637.262 | 64.603 | 23.347 | 1.768.703 | 8,2 | 9,6 |
| DE 35 Y MÁS | 123.181 | 331.717 | 18.328 | 186.034 | 10.780 | 273.425 | 689.297 | 93.777 | 56.824 | 1.783.363 | 1,0 | 15,3 | |
| TOTAL | 274.448 | 695.735 | 164.044 | 384.230 | 24.530 | 443.969 | 1.326.559 | 158.380 | 80.171 | 3.552.066 | 4,6 | 12,5 | |

Fuente: EPA III Tre. 2014. Elabora JM Díaz Bustamante. Estrategias Industriales. CCOO Industria

Entre los dos tipos de contratación susceptibles de considerarse en estas categorías mencionadas (sustitución y formación) solo representan el 17,8% de los contratos temporales realizados a los jóvenes. El resto está sometido a la misma causalidad precaria que el resto de la población trabajadora.

Juventud y movilidad geográfica

Hemos considerado que se produce movilidad geográfica cuando el trabajador o trabajadora está realizando su actividad laboral en una comunidad autónoma diferente a la que nació. En esta situación se encuentra el 17,5% de la población española, siendo menor la incidencia migratoria entre los jóvenes, de los que tan solo el 13,4% han sido objeto de esta movilidad, en porcentaje similar tanto en un género como en otro.

| PORCENTAJE DE POBLACIÓN QUE TRABAJA EN AUTONOMÍA DIFERENTE A LA DE NACIMIENTO | | | |
|---|----------------|-------------|-------------|
| | | 2013 | 2014 |
| HOMBRES | DE 16 A 19 | 2,3 | 6,5 |
| | DE 20 A 24 | 8,1 | 8,3 |
| | DE 25 A 29 | 13,1 | 13,8 |
| | DE 30 A 34 | 14,7 | 14,5 |
| | JÓVENES | 12,9 | 13,2 |
| | DE 35 Y MÁS | 18,7 | 18,7 |
| | TOTAL | 17,2 | 17,3 |
| MUJERES | DE 16 A 19 | 5,4 | 4,8 |
| | DE 20 A 24 | 8,8 | 9,6 |
| | DE 25 A 29 | 12,7 | 14,4 |
| | DE 30 A 34 | 14,0 | 14,5 |
| | JÓVENES | 17,3 | 13,6 |
| | DE 35 Y MÁS | 19,4 | 19,3 |
| | TOTAL | 17,5 | 17,8 |
| AMBOS SEXOS | DE 16 A 19 | 3,5 | 5,8 |
| | DE 20 A 24 | 8,4 | 8,9 |
| | DE 25 A 29 | 12,9 | 14,1 |
| | DE 30 A 34 | 14,4 | 14,5 |
| | JÓVENES | 16,8 | 13,4 |
| | DE 35 Y MÁS | 19,0 | 19,0 |
| | TOTAL | 17,3 | 17,5 |

Fuente: EPA III Tre. CENSO 2011. Elabora JM Díaz Bustamante.

Juventud y emancipación

La segmentación que observamos en la sociedad española en cuanto a la integración en el mercado de trabajo y, por tanto, en la construcción de una trayectoria sociolaboral que podríamos calificar, al menos, de estable, se experimenta en todas las facetas que definen dicha trayectoria, incluso el acceso a la vivienda de aquellos que tienen empleo, que podemos apreciar a partir del porcentaje de trabajadores que viven en su propio hogar.

En este último aspecto, la falta absoluta de compromiso de los distintos gobiernos españoles respecto al diseño de políticas que pudieran ofrecer oportunidades de vivienda a los jóvenes se hace patente cuando vemos que en torno al 42% del total siguen viviendo en el hogar paterno (el 58% viven en hogar propio) y que dicho porcentaje se multiplica cuanto menor es el tramo de edad, hasta tal extremo que más de la mitad de los jóvenes entre 25 y 29 años sigue sin emanciparse.

| % DE POBLACIÓN OCUPADA QUE VIVEN EN HOGAR PROPIO (INCLUIDO EL CONYUGAL) | | | |
|---|----------------|-------------|-------------|
| | | 2013 | 2014 |
| HOMBRES | DE 16 A 19 | 2,5 | 7,6 |
| | DE 20 A 24 | 12,8 | 14,3 |
| | DE 25 A 29 | 44,9 | 45,2 |
| | DE 30 A 34 | 76,2 | 74,7 |
| | JÓVENES | 54,7 | 54,2 |
| | DE 35 Y MÁS | 92,6 | 92,7 |
| | TOTAL | 82,4 | 82,7 |
| MUJERES | DE 16 A 19 | 5,6 | 2,4 |
| | DE 20 A 24 | 19,0 | 18,3 |
| | DE 25 A 29 | 57,1 | 56,3 |
| | DE 30 A 34 | 81,9 | 82,8 |
| | JÓVENES | 62,6 | 62,7 |
| | DE 35 Y MÁS | 93,9 | 93,1 |
| | TOTAL | 84,6 | 84,4 |
| AMBOS SEXOS | DE 16 A 19 | 3,8 | 5,6 |
| | DE 20 A 24 | 15,7 | 16,2 |
| | DE 25 A 29 | 51,0 | 50,6 |
| | DE 30 A 34 | 78,9 | 78,5 |
| | JÓVENES | 58,5 | 58,3 |
| | DE 35 Y MÁS | 93,2 | 92,8 |
| | TOTAL | 83,4 | 83,5 |

Fuente: EPA III Tre. CENSO 2011. Elabora JM Díaz Bustamante.
Estrategias Industriales. CCOO Industria

En cuanto a la diferencia por sexos, sí que se connota mayor emancipación por parte de las trabajadoras jóvenes, de las que casi el 63% están emancipadas, frente a los trabajadores jóvenes, entre los que solo el 54% está emancipado. La diferencia a favor de las mujeres se acrecienta cuanto menor es la edad.

Juventud y subempleo

Vamos a considerar la primera acepción de subempleo como aquella que se produce cuando el nivel de formación del trabajador o la trabajadora excede del exigido para realizar las tareas integradas en el nivel ocupacional en el que está contratado. En esta situación se encuentra el 24,5% de la población trabajadora española, aunque entre la juventud trabajadora se incrementa hasta el 28%, aunque es evidente la discriminación por género, puesto que este tipo de subempleo se incrementa hasta el 31% entre las trabajadoras jóvenes y desciende del 25% en el caso de los hombres jóvenes.

| POBLACIÓN SEGÚN SUBEMPLEO.2014 | | | | |
|---------------------------------------|----------------|------------------|-------------------|-----------------|
| | | SUBEMPLEO | TOTAL | % SUBEMP |
| HOMBRES | DE 16 A 19 | 15.144 | 56.294 | 26,9 |
| | DE 20 A 24 | 106.228 | 368.003 | 28,9 |
| | DE 25 A 29 | 202.336 | 850.855 | 23,8 |
| | DE 30 A 34 | 305.716 | 1.219.211 | 25,1 |
| | JÓVENES | 629.424 | 2.494.363 | 25,2 |
| | DE 35 Y MÁS | 1.283.809 | 7.111.501 | 18,1 |
| | TOTAL | 1.913.233 | 9.605.864 | 19,9 |
| MUJERES | DE 16 A 19 | 4.316 | 35.339 | 12,2 |
| | DE 20 A 24 | 90.719 | 328.716 | 27,6 |
| | DE 25 A 29 | 274.963 | 798.356 | 34,4 |
| | DE 30 A 34 | 330.019 | 1.091.648 | 30,2 |
| | JÓVENES | 700.017 | 2.254.059 | 31,1 |
| | DE 35 Y MÁS | 1.672.060 | 5.644.080 | 29,6 |
| | TOTAL | 2.372.077 | 7.898.139 | 30,0 |
| AMBOS SEXOS | DE 16 A 19 | 19.460 | 91.633 | 21,2 |
| | DE 20 A 24 | 196.947 | 696.719 | 28,3 |
| | DE 25 A 29 | 477.299 | 1.649.211 | 28,9 |
| | DE 30 A 34 | 635.735 | 2.310.859 | 27,5 |
| | JÓVENES | 1.329.441 | 4.748.422 | 28,0 |
| | DE 35 Y MÁS | 2.955.869 | 12.755.581 | 23,2 |
| | TOTAL | 4.285.310 | 17.504.003 | 24,5 |

Fuente: EPA III Tre. Elabora JM Díaz Bustamante. Estrategias Industriales. CCOO Industria

La otra acepción que vamos a considerar del subempleo es la que lo define como aquella situación en la que se encuentran aquellos trabajadores que tienen un empleo con un empleo a tiempo parcial de forma no voluntaria, puesto que desearían trabajar más horas.

De los 17,5 Millones de ocupados que hay en España, 2,6 Millones trabajan a tiempo parcial (el 15% del total). De estos últimos, lo hacen forzados casi el 60%.

Por lo tanto, podemos decir que el 60% de los trabajadores españoles a tiempo parcial están sufriendo una situación de subempleo. En concreto, son casi 1.600.000 trabajadores los que están en esta precaria situación.

En el caso de los jóvenes, trabajan a tiempo parcial casi 1 Millón de los 4,7 Millones de jóvenes ocupados. De esos jóvenes trabajadores a tiempo parcial, casi el 66% lo hace de forma forzada, porcentaje que se eleva significativamente hasta el 70% en el caso de los hombres, frente al 62,8% de subempleadas entre las mujeres jóvenes.

| POBLACIÓN SEGÚN SUBEMPLEO POR JORNADA | | | | |
|--|----------------|--------------------|-------------------|---------------------|
| | | JORNADA PARCIAL | DESCON- TENTOS | % DESCON- TENTOS |
| HOMBRES | DE 16 A 19 | 25.054 | 10.249 | 40,9 |
| | DE 20 A 24 | 92.925 | 55.630 | 59,9 |
| | DE 25 A 29 | 133.241 | 101.157 | 75,9 |
| | DE 30 A 34 | 109.524 | 85.794 | 78,3 |
| | JÓVENES | 360.744 | 252.830 | 70,1 |
| | DE 35 Y MÁS | 348.176 | 229.053 | 65,8 |
| | TOTAL | 708.920 | 481.883 | 68,0 |
| MUJERES | DE 16 A 19 | 17.414 | 7.348 | 42,2 |
| | DE 20 A 24 | 139.687 | 76.273 | 54,6 |
| | DE 25 A 29 | 214.664 | 158.632 | 73,9 |
| | DE 30 A 34 | 248.803 | 147.239 | 59,2 |
| | JÓVENES | 620.568 | 389.492 | 62,8 |
| | DE 35 Y MÁS | 1.294.959 | 674.507 | 52,1 |
| | TOTAL | 1.915.527 | 1.063.999 | 55,5 |
| AMBOS SEXOS | DE 16 A 19 | 42.468 | 17.597 | 41,4 |
| | DE 20 A 24 | 232.612 | 131.903 | 56,7 |
| | DE 25 A 29 | 347.905 | 259.789 | 74,7 |
| | DE 30 A 34 | 358.327 | 233.033 | 65,0 |
| | JÓVENES | 981.312 | 642.322 | 65,5 |
| | DE 35 Y MÁS | 1.643.135 | 903.560 | 55,0 |
| | TOTAL | 2.624.447 | 1.545.882 | 58,9 |

Fuente: EPA III Tre. 2014. Elabora JM Díaz Bustamante.
Estrategias Industriales. CCOO Industria

Juventud y movimientos migratorios

Respecto a la emigración de la población española, los últimos datos cerrados de los que dispone el INE son los correspondientes al año 2013. En función de los mismos, vemos que de España salieron 227.000 jóvenes, lo que supuso un 16% más que en 2012.

De esos 227 mil jóvenes, 126 mil eran hombres y 101 mil mujeres. Aunque hay que destacar que estas últimas vieron crecer el número de emigradas en un 23% en 2013, frente al 10% que presentaron los hombres. En cualquier caso, lo que se hace patente es que la difícil situación y la falta de expectativas que tiene nuestro país para gran parte de los jóvenes se materializa en el incremento de este flujo migratorio por causas económicas, lo disfraza con el eufemismo que quiera el actual gobierno.

EVOLUCIÓN INTERANUAL DE LA EMIGRACIÓN DE POBLACIÓN JOVEN ESPAÑOLA. Fuente INE.

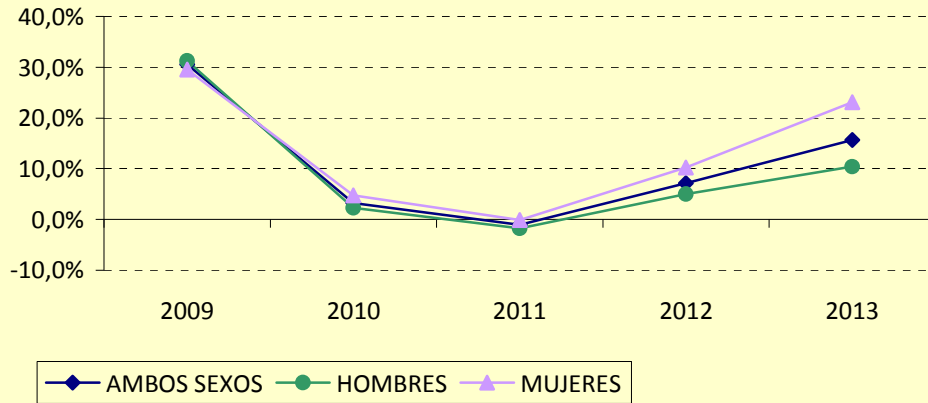

POBLACIÓN JOVEN EMIGRADA DESDE ESPAÑA. EN MILES

| | 2008 | 2009 | 2010 | 2011 | 2012 | 2013 |
|-------------|------|------|------|------|------|------|
| AMBOS SEXOS | 138 | 180 | 185 | 183 | 196 | 227 |
| HOMBRES | 83 | 108 | 111 | 109 | 114 | 126 |
| MUJERES | 55 | 71 | 75 | 74 | 82 | 101 |



Juventud y desempleo

Como comentábamos al principio, más del 40% de los/as desempleados/as españoles (2,2 Millones) son jóvenes. De estos parados y paradas jóvenes, casi el 23% (más de medio millón) no han trabajado anteriormente; en tanto que el 35% (783 mil) llevan más de 2 años buscando trabajo.

| POBLACIÓN DESEMPLEADA SEGÚN EDAD Y TIEMPO BUSCANDO EMPLEO | | | | | |
|--|--------------|-----------------|----------------------------------|---------------------------------|------------------|
| TBUS | | | Parados que buscan primer empleo | Parados que han trabajado antes | Total |
| MENOS DE 3 MESES | GEDAD2 | De 16 a 19 | 56.307 | 11.838 | 68.145 |
| | | De 20 a 24 años | 68.423 | 98.754 | 167.177 |
| | | De 25 a 29 años | 11.318 | 112.891 | 124.209 |
| | | De 30 a 34 | 1.304 | 117.972 | 119.276 |
| | | JOVENES | 137.352 | 341.455 | 478.807 |
| | | De 35 o más | 4.269 | 407.700 | 411.969 |
| | Total | | 141.621 | 749.155 | 890.776 |
| ENTRE 3 Y 6 MESES | GEDAD2 | De 16 a 19 | 16.892 | 9.874 | 26.766 |
| | | De 20 a 24 años | 22.401 | 40.415 | 62.816 |
| | | De 25 a 29 años | 3.647 | 52.997 | 56.644 |
| | | De 30 a 34 | 2.185 | 55.604 | 57.789 |
| | | JOVENES | 45.125 | 158.890 | 204.015 |
| | | De 35 o más | 1.654 | 238.308 | 239.962 |
| | Total | | 46.779 | 397.198 | 443.977 |
| DE 6 MESES A 1 AÑO | GEDAD2 | De 16 a 19 | 21.708 | 5.222 | 26.930 |
| | | De 20 a 24 años | 26.560 | 66.374 | 92.934 |
| | | De 25 a 29 años | 9.471 | 81.439 | 90.910 |
| | | De 30 a 34 | 2.498 | 90.535 | 93.033 |
| | | JOVENES | 60.237 | 243.570 | 303.807 |
| | | De 35 o más | 4.194 | 326.737 | 330.931 |
| | Total | | 64.431 | 570.307 | 634.738 |
| ENTRE 1 AÑO Y 2 AÑOS | GEDAD2 | De 16 a 19 | 30.977 | 11.651 | 42.628 |
| | | De 20 a 24 años | 63.118 | 87.248 | 150.366 |
| | | De 25 a 29 años | 16.104 | 112.594 | 128.698 |
| | | De 30 a 34 | 4.713 | 129.300 | 134.013 |
| | | JOVENES | 114.912 | 340.793 | 455.705 |
| | | De 35 o más | 11.180 | 589.405 | 600.585 |
| | Total | | 126.092 | 930.198 | 1.056.290 |
| 2 AÑOS O MÁS | GEDAD2 | De 16 a 19 | 14.953 | 4.208 | 19.161 |
| | | De 20 a 24 años | 80.212 | 130.534 | 210.746 |
| | | De 25 a 29 años | 40.604 | 224.305 | 264.909 |
| | | De 30 a 34 | 18.007 | 270.106 | 288.113 |
| | | JOVENES | 153.776 | 629.153 | 782.929 |
| | | De 35 o más | 46.533 | 1.572.424 | 1.618.957 |
| | Total | | 200.309 | 2.201.577 | 2.401.886 |
| Total | GEDAD2 | De 16 a 19 | 140.837 | 42.793 | 183.630 |
| | | De 20 a 24 años | 260.714 | 423.325 | 684.039 |
| | | De 25 a 29 años | 81.144 | 584.226 | 665.370 |
| | | De 30 a 34 | 28.707 | 663.517 | 692.224 |
| | | JOVENES | 511.402 | 1.713.861 | 2.225.263 |
| | | De 35 o más | 67.830 | 3.134.574 | 3.202.404 |
| | Total | | 579.232 | 4.848.435 | 5.427.667 |



Juventud y capacidad adquisitiva.

El último informe publicado por el observatorio de la emancipación hace referencia al año 2013. En palabras del mismo: *“el 66,9% de la población joven menor de 30 años no tiene salario y el 22,1% de los hogares jóvenes no tienen ninguna persona ocupada. Los ingresos de la población joven asalariada han disminuido levemente en el último año. El salario medio de una persona joven menor de 30 años en España es de 13.659,52 euros anuales. Por perfiles, se advierte la existencia de colectivos menos favorecidos y con cierta brecha salarial: son los y las jóvenes menores de 25 años y las mujeres jóvenes quienes muestran menores salarios e ingresos. El 82,4% de las personas jóvenes menores de 25 años no percibe ningún salario y el 32,0% de los hogares compuestos por menores de 25 años no tienen ninguna persona ocupada”* (<http://www.cje.org/es/publicaciones/novedades/observatorio-de-emancipacion/>).

4. La juventud en el ámbito de CCOO Industria.

Si bien la población ocupada de nuestro ámbito creció en 59.200 personas en el último año, la población joven ha disminuido, pasando de 594 mil en 2013 a 562 mil en 2014, según la EPA correspondiente al tercer trimestre de cada año. El comportamiento ha sido diferente en función del género de la población, puesto que la disminución se explica por la población joven trabajadora masculina, que disminuyó en 33,6 mil personas, en tanto que la femenina joven se incrementó en 1.640.

| POBLACIÓN OCUPADA EN LOS SECTORES ÁMBITO DE CCOO DE INDUSTRIA. Fuente: EPA, III Tré.Elabora. José María Díaz Bustamante. Economista CCOO de Industria. | | | | | | |
|---|----------------|------------------|------------------|------------------|----------------|-------------|
| | | 2014 | 2013 | Δ | Δ en % | |
| Hombre | GRUPO EDAD | DE 16 A 19 AÑOS | 8.385 | 7.861 | 524 | 6,7 |
| | | DE 20 A 24 AÑOS | 56.112 | 60.158 | -4.046 | -6,7 |
| | | DE 25 A 29 AÑOS | 130.308 | 153.892 | -23.584 | -15,3 |
| | | DE 30 A 34 AÑOS | 248.998 | 255.551 | -6.553 | -2,6 |
| | | JÓVENES | 443.803 | 477.462 | -33.659 | -7,0 |
| | | DE 35 Y MÁS AÑOS | 1.280.744 | 1.206.314 | 74.430 | 6,2 |
| | | TOTAL | 1.724.547 | 1.683.776 | 40.771 | 2,4 |
| | | Mujer | GRUPO EDAD | DE 16 A 19 AÑOS | 342 | 877 |
| DE 20 A 24 AÑOS | 9.883 | | | 11.224 | -1.341 | -11,9 |
| DE 25 A 29 AÑOS | 39.857 | | | 43.827 | -3.970 | -9,1 |
| DE 30 A 34 AÑOS | 68.443 | | | 60.957 | 7.486 | 12,3 |
| JÓVENES | 118.525 | | | 116.885 | 1.640 | 1,4 |
| DE 35 Y MÁS AÑOS | 324.745 | | | 307.979 | 16.766 | 5,4 |
| TOTAL | 443.270 | | | 424.864 | 18.406 | 4,3 |
| Total | GRUPO EDAD | | | DE 16 A 19 AÑOS | 8.727 | 8.738 |
| | | DE 20 A 24 AÑOS | 65.995 | 71.382 | -5.387 | -7,5 |
| | | DE 25 A 29 AÑOS | 170.165 | 197.719 | -27.554 | -13,9 |
| | | DE 30 A 34 AÑOS | 317.441 | 316.508 | 933 | 0,3 |
| | | JÓVENES | 562.328 | 594.347 | -32.019 | -5,4 |
| | | DE 35 Y MÁS AÑOS | 1.605.489 | 1.514.293 | 91.196 | 6,0 |
| | | TOTAL | 2.167.817 | 2.108.640 | 59.177 | 2,8 |

La distribución de la población joven de nuestro ámbito según edad y comunidad autónoma difiere bastante poco de la que presenta toda la población laboral del mismo. Así, concentran porcentajes mayores del 10% de los jóvenes Andalucía, Madrid, Cataluña y C. Valenciana. Por el contrario, las comunidades que menos jóvenes de nuestro ámbito concentran son Rioja,



industria

Secretaría de la Mujer e Igualdad

Extremadura, Cantabria y Baleares; que no llegan a concentrar el 2% de nuestra población joven trabajadora en cada caso.

| POBLACIÓN OCUPADA EN EL ÁMBITO DE CCOO INDUSTRIA SEGÚN EDAD Y CCAA. 2014 | | | | | | | | | | | |
|--|----------------|----------------|---------------------|--------------------|----------------|----------------|--------------|---------------------|----------------|------------------|---------------|
| | EMPLEADOS | | | | | EMPLEADOS | | | | | |
| | de edad | | % del grupo de edad | | | de edad | | % del grupo de edad | | | |
| Andalucía | DE 16 A 19 | 1.813 | 0,08 | Castilla la Mancha | DE 16 A 19 | 235 | 0,01 | Madrid | DE 16 A 19 | 649 | 0,03 |
| | DE 20 A 24 | 6.468 | 9,80 | | DE 20 A 24 | 3.940 | 5,97 | | DE 20 A 24 | 5.381 | 8,15 |
| | DE 25 A 29 | 22.527 | 13,24 | | DE 25 A 29 | 9.592 | 5,64 | | DE 25 A 29 | 20.033 | 11,77 |
| | DE 30 A 34 | 37.603 | 11,85 | | DE 30 A 34 | 17.533 | 5,52 | | DE 30 A 34 | 38.446 | 12,11 |
| | JÓVENES | 68.411 | 12,17 | | JÓVENES | 31.300 | 5,57 | | JÓVENES | 64.509 | 11,47 |
| | DE 35 Y MÁS | 155.743 | 9,70 | | DE 35 Y MÁS | 80.756 | 5,03 | | DE 35 Y MÁS | 190.029 | 11,84 |
| | TOTAL | 224.154 | 10,34 | | TOTAL | 112.056 | 5,17 | | TOTAL | 254.538 | 11,74 |
| Aragón | DE 16 A 19 | 107 | 0,00 | Castilla León | DE 16 A 19 | 979 | 0,05 | Murcia | DE 16 A 19 | 293 | 0,01 |
| | DE 20 A 24 | 2.495 | 3,78 | | DE 20 A 24 | 2.485 | 3,77 | | DE 20 A 24 | 2.370 | 3,59 |
| | DE 25 A 29 | 6.074 | 3,57 | | DE 25 A 29 | 7.394 | 4,35 | | DE 25 A 29 | 5.446 | 3,20 |
| | DE 30 A 34 | 11.597 | 3,65 | | DE 30 A 34 | 13.375 | 4,21 | | DE 30 A 34 | 7.471 | 2,35 |
| | JÓVENES | 20.273 | 3,61 | | JÓVENES | 24.233 | 4,31 | | JÓVENES | 15.580 | 2,77 |
| | DE 35 Y MÁS | 66.349 | 4,13 | | DE 35 Y MÁS | 61.229 | 3,81 | | DE 35 Y MÁS | 37.830 | 2,36 |
| | TOTAL | 86.622 | 4,00 | | TOTAL | 85.462 | 3,94 | | TOTAL | 53.410 | 2,46 |
| Asturias | DE 16 A 19 | | 0,00 | Cataluña | DE 16 A 19 | 3.020 | 0,14 | Navarra | DE 16 A 19 | | 0,00 |
| | DE 20 A 24 | 805 | 1,22 | | DE 20 A 24 | 15.658 | 23,73 | | DE 20 A 24 | 1.847 | 2,80 |
| | DE 25 A 29 | 4.809 | 2,83 | | DE 25 A 29 | 29.162 | 17,14 | | DE 25 A 29 | 5.298 | 3,11 |
| | DE 30 A 34 | 8.957 | 2,82 | | DE 30 A 34 | 74.251 | 23,39 | | DE 30 A 34 | 6.110 | 1,92 |
| | JÓVENES | 14.571 | 2,59 | | JÓVENES | 122.091 | 21,71 | | JÓVENES | 13.255 | 2,36 |
| | DE 35 Y MÁS | 46.375 | 2,89 | | DE 35 Y MÁS | 381.618 | 23,77 | | DE 35 Y MÁS | 40.309 | 2,51 |
| | TOTAL | 60.946 | 2,81 | | TOTAL | 503.709 | 23,24 | | TOTAL | 53.564 | 2,47 |
| Baleares | DE 16 A 19 | 684 | 0,03 | C. Valenciana | DE 16 A 19 | 357 | 0,02 | Euskadi | DE 16 A 19 | 199 | 0,01 |
| | DE 20 A 24 | 1.703 | 2,58 | | DE 20 A 24 | 9.018 | 13,66 | | DE 20 A 24 | 4.251 | 6,44 |
| | DE 25 A 29 | 1.989 | 1,17 | | DE 25 A 29 | 24.497 | 14,40 | | DE 25 A 29 | 11.929 | 7,01 |
| | DE 30 A 34 | 2.560 | 0,81 | | DE 30 A 34 | 32.642 | 10,28 | | DE 30 A 34 | 24.804 | 7,81 |
| | JÓVENES | 6.936 | 1,23 | | JÓVENES | 66.514 | 11,83 | | JÓVENES | 41.183 | 7,32 |
| | DE 35 Y MÁS | 33.824 | 2,11 | | DE 35 Y MÁS | 187.772 | 11,70 | | DE 35 Y MÁS | 143.720 | 8,95 |
| | TOTAL | 40.760 | 1,88 | | TOTAL | 254.286 | 11,73 | | TOTAL | 184.903 | 8,53 |
| Canarias | DE 16 A 19 | 270 | 0,01 | Extremadura | DE 16 A 19 | | 0,00 | Rioja | DE 16 A 19 | | 0,00 |
| | DE 20 A 24 | 610 | 0,92 | | DE 20 A 24 | 2.345 | 3,55 | | DE 20 A 24 | 563 | 0,85 |
| | DE 25 A 29 | 4.032 | 2,37 | | DE 25 A 29 | 2.885 | 1,70 | | DE 25 A 29 | 1.705 | 1,00 |
| | DE 30 A 34 | 10.527 | 3,32 | | DE 30 A 34 | 5.353 | 1,69 | | DE 30 A 34 | 2.472 | 0,78 |
| | JÓVENES | 15.439 | 2,75 | | JÓVENES | 10.583 | 1,88 | | JÓVENES | 4.740 | 0,84 |
| | DE 35 Y MÁS | 29.527 | 1,84 | | DE 35 Y MÁS | 18.563 | 1,16 | | DE 35 Y MÁS | 16.279 | 1,01 |
| | TOTAL | 44.966 | 2,07 | | TOTAL | 29.146 | 1,34 | | TOTAL | 21.019 | 0,97 |
| Cantabria | DE 16 A 19 | | 0,00 | Galicia | DE 16 A 19 | 122 | 0,01 | TOTAL | DE 16 A 19 | 8.728 | 0,40 |
| | DE 20 A 24 | 346 | 0,52 | | DE 20 A 24 | 5.711 | 8,65 | | DE 20 A 24 | 65.996 | 100,00 |
| | DE 25 A 29 | 1.806 | 1,06 | | DE 25 A 29 | 10.989 | 6,46 | | DE 25 A 29 | 170.167 | 100,00 |
| | DE 30 A 34 | 4.610 | 1,45 | | DE 30 A 34 | 19.132 | 6,03 | | DE 30 A 34 | 317.443 | 100,00 |
| | JÓVENES | 6.762 | 1,20 | | JÓVENES | 35.954 | 6,39 | | JÓVENES | 562.334 | 100,00 |
| | DE 35 Y MÁS | 21.578 | 1,34 | | DE 35 Y MÁS | 93.988 | 5,85 | | DE 35 Y MÁS | 1.605.489 | 100,00 |
| | TOTAL | 28.340 | 1,31 | | TOTAL | 129.942 | 5,99 | | TOTAL | 2.167.823 | 100,00 |

Fuente: EPA III Tre. Elabora JM Díaz Bustamante. Estrategias Industriales. CCOO Industria

No obstante, que se presente esta distribución de las trabajadoras y trabajadores jóvenes concentrada de forma significativa en determinadas comunidades autónomas no significa que la distribución según edad dentro de cada comunidad autónoma coincida con dicha pauta.

Como hemos comentado anteriormente, la población joven ocupada en nuestros sectores ha disminuido durante 2014, lo que ha hecho que el peso que tienen en el total se reduzca, pasando del 28% en 2013 a representar el 26% del total en el último año, porcentaje que se reduce si hablamos de

población ocupada menor de 30 años, ya que representan un 11,3%; si tenemos en cuenta que en 2008 representaban el 41%, vemos que el envejecimiento de la pirámide de población es patente. Por ámbitos territoriales, presentan un peso mayor al 30% en las comunidades de Extremadura, Canarias y Andalucía. Sin embargo, están por debajo del 23% en Euskadi, Rioja y Baleares.

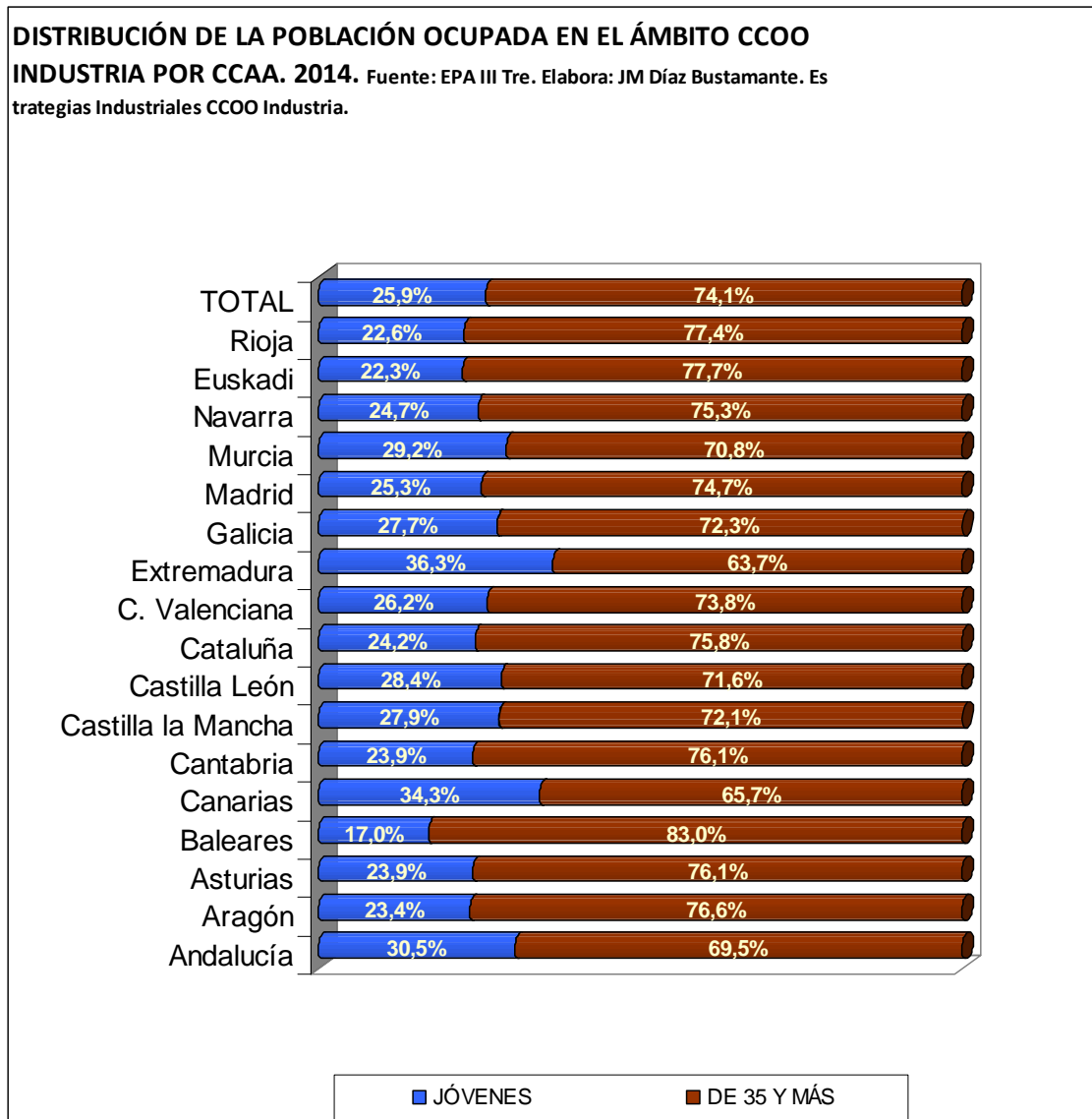

En cuanto al área de responsabilidad sectorial en el que trabaja la juventud de nuestro ámbito no existe diferencia respecto a cómo se distribuyen los trabajadores mayores de 34 años. Sin embargo, sí que se observa la ausencia de trabajadores muy jóvenes tanto en Defensa como en Energía.

| POBLACIÓN OCUPADA EN EL ÁMBITO DE CCOO INDUSTRIA SEGÚN ÁREA RESPONSABILIDAD | | | | | | |
|---|---------------|----------------|------------------|------------------|------------------|------------------|
| | DEFENSA | ENERGÍA | INDUSTRIA BÁSICA | BENES DE CONSUMO | BIENES DE EQUIPO | TOTAL |
| DE 16 A 19 | 0 | 1.243 | 320 | 2.587 | 4.578 | 8.728 |
| DE 20 A 24 | 1.474 | 6.740 | 7.630 | 23.741 | 26.411 | 65.996 |
| DE 25 A 29 | 3.906 | 13.621 | 23.040 | 56.833 | 72.767 | 170.167 |
| DE 30 A 34 | 13.762 | 21.545 | 42.008 | 104.669 | 135.459 | 317.443 |
| JÓVENES | 19.142 | 43.149 | 72.998 | 187.830 | 239.215 | 562.334 |
| DE 35 Y MÁS | 40.023 | 124.613 | 274.334 | 534.835 | 631.684 | 1.605.489 |
| TOTAL | 59.165 | 167.762 | 347.332 | 722.665 | 870.899 | 2.167.823 |
| DISTRIBUCIÓN | | | | | | |
| JÓVENES | 3,4 | 7,7 | 13,0 | 33,4 | 42,5 | 100,0 |
| DISTRIBUCIÓN DE | | | | | | |
| 35 O MÁS | 2,5 | 7,8 | 17,1 | 33,3 | 39,3 | 100,0 |
| % DE JOVENES EN EL SECTOR | 32,4 | 25,7 | 21,0 | 26,0 | 27,5 | 25,9 |

Fuente: EPA III Tre. 2014. Elabora JM Díaz Bustamante. Estrategias Industriales. CCOO Industria

Pese a la escasez de población muy joven en el sector Defensa, vemos que es donde mayor peso tiene en el total, puesto que se acerca a un tercio; el sector que le sigue es el de Bienes de equipo, en el que la población joven es del 27,5%.

Respecto a su evolución, hay sectores que están envejeciendo de forma muy acusada, como la Industria básica, que ha perdido en el último año el 23% de su población joven (casi 22.000 menos). Le sigue Bienes de equipo, con la pérdida del 4,6% de sus jóvenes (32.000 menos) y Bienes de consumo, que pierde el 1,35% (casi 2.500). Muy al contrario de lo acontecido en Defensa, sector en el que la expansión de la demanda se ha saldado con la incorporación de fuerza de trabajo joven (casi 4.000, un 25% más que en 2013), pese a que las tareas a desempeñar no parece dar opción a contratar a trabajadores entre 16 y 19 años.

En cuanto a la evolución en el último año en función del sexo y la edad de nuestra población laboral, vemos que -en cuanto al número de población ocupada- es favorable a las mujeres jóvenes solo en el caso de Defensa (casi se duplica, pasando de 2.500 a 4.600), Industria Básica (el número creció un 1,7%, 448 más) y Bienes de Equipo (1.646 mujeres jóvenes más, un 7%). En el otro extremo nos encontramos a las industrias organizadas en Bienes de Consumo, que ven mermar el colectivo de mujeres jóvenes en un 5% (casi 2.500 menos).

En el caso de la población joven masculina, la que más a disminuido ha sido la de Industria básica (22.000 menos) y la de Bienes de Equipo (13.000 menos).

| POBLACIÓN OCUPADA EN LOS SECTORES ÁMBITO DE CCOO DE INDUSTRIA. Fuente: EPA, III Tre. | | | | | | | | | | | |
|--|------------|-------------------|---------|---------|------------------|---------|-----------|------------------|-----------|-----------|---------|
| Elabora. José María Díaz Bustamante. Economista CCOO de Industria. | | | | | | | | | | | |
| | | DEFENSA | | | ENERGÍA | | | INDUSTRIA BÁSICA | | | |
| | | 2014 | 2013 | Δ | 2014 | 2013 | Δ | 2014 | 2013 | Δ | |
| Hombre | GRUPO EDAD | DE 16 A 19 | 0 | 0 | | 1.058 | 0 | | 162 | 1.308 | -87,6% |
| | | DE 20 A 24 | 859 | 534 | 60,9% | 3.719 | 4.976 | -25,3% | 6.845 | 6.639 | 3,1% |
| | | DE 25 A 29 | 2.959 | 5.109 | -42,1% | 10.212 | 8.155 | 25,2% | 12.103 | 21.863 | -44,6% |
| | | DE 30 A 34 | 10.717 | 7.104 | 50,9% | 13.640 | 15.438 | -11,6% | 27.633 | 39.211 | -29,5% |
| | | JÓVENES | 14.535 | 12.747 | 14,0% | 28.629 | 28.569 | 0,2% | 46.743 | 69.021 | -32,3% |
| | | DE 35 Y MÁS | 33.131 | 40.406 | -18,0% | 97.880 | 73.174 | 33,8% | 208.563 | 195.398 | 6,7% |
| | | TOTAL | 47.666 | 53.153 | -10,3% | 126.509 | 101.743 | 24,3% | 255.306 | 264.419 | -3,4% |
| Mujer | GRUPO EDAD | DE 16 A 19 | 0 | 0 | | 184 | 0 | | 158 | 0 | #DIV/0! |
| | | DE 20 A 24 | 615 | 0 | | 3.021 | 2.513 | 20,2% | 786 | 2.986 | -73,7% |
| | | DE 25 A 29 | 947 | 921 | 2,8% | 3.409 | 6.506 | -47,6% | 10.937 | 6.664 | 64,1% |
| | | DE 30 A 34 | 3.044 | 1.579 | 92,8% | 7.905 | 5.619 | 40,7% | 14.375 | 16.158 | -11,0% |
| | | JÓVENES | 4.606 | 2.500 | 84,2% | 14.519 | 14.638 | -0,8% | 26.256 | 25.808 | 1,7% |
| | | DE 35 Y MÁS | 6.893 | 3.956 | 74,2% | 26.733 | 23.816 | 12,2% | 65.771 | 58.390 | 12,6% |
| | | TOTAL | 11.499 | 6.456 | 78,1% | 41.252 | 38.454 | 7,3% | 92.027 | 84.198 | 9,3% |
| Total | GRUPO EDAD | DE 16 A 19 | 0 | 0 | | 1.242 | 0 | | 320 | 1.308 | -75,5% |
| | | DE 20 A 24 | 1.474 | 534 | 176,0% | 6.740 | 7.489 | -10,0% | 7.631 | 9.625 | -20,7% |
| | | DE 25 A 29 | 3.906 | 6.030 | -35,2% | 13.621 | 14.661 | -7,1% | 23.040 | 28.527 | -19,2% |
| | | DE 30 A 34 | 13.761 | 8.683 | 58,5% | 21.545 | 21.057 | 2,3% | 42.008 | 55.369 | -24,1% |
| | | JÓVENES | 19.141 | 15.247 | 25,5% | 43.148 | 43.207 | -0,1% | 72.999 | 94.829 | -23,0% |
| | | DE 35 Y MÁS | 40.024 | 44.362 | -9,8% | 124.613 | 96.990 | 28,5% | 274.334 | 253.788 | 8,1% |
| | | TOTAL | 59.165 | 59.609 | -0,7% | 167.761 | 140.197 | 19,7% | 347.333 | 348.617 | -0,4% |
| Hombre | GRUPO EDAD | BIENES DE CONSUMO | | | BIENES DE EQUIPO | | | TOTAL | | | |
| | | 2014 | 2013 | Δ | 2014 | 2013 | Δ | 2014 | 2013 | Δ | |
| | | DE 16 A 19 | 2.586 | 1.655 | 56,3% | 4.578 | 4.897 | -6,5% | 8.384 | 7.860 | 6,7% |
| | | DE 20 A 24 | 20.772 | 21.055 | -1,3% | 23.918 | 26.953 | -11,3% | 56.113 | 60.157 | -6,7% |
| | | DE 25 A 29 | 40.987 | 42.467 | -3,5% | 64.046 | 76.299 | -16,1% | 130.307 | 153.893 | -15,3% |
| | | DE 30 A 34 | 76.535 | 75.676 | 1,1% | 120.474 | 118.124 | 2,0% | 248.999 | 255.553 | -2,6% |
| | | JÓVENES | 140.880 | 140.853 | 0,0% | 213.016 | 226.273 | -5,9% | 443.803 | 477.463 | -7,0% |
| DE 35 Y MÁS | 396.632 | 359.775 | 10,2% | 544.537 | 537.561 | 1,3% | 1.280.743 | 1.206.314 | 6,2% | | |
| TOTAL | 537.512 | 500.628 | 7,4% | 757.553 | 763.834 | -0,8% | 1.724.546 | 1.683.777 | 2,4% | | |
| Mujer | GRUPO EDAD | DE 16 A 19 | 0 | 547 | -100,0% | 0 | 329 | -100,0% | 342 | 876 | -61,0% |
| | | DE 20 A 24 | 2.970 | 2.918 | 1,8% | 2.492 | 2.806 | -11,2% | 9.884 | 11.223 | -11,9% |
| | | DE 25 A 29 | 15.845 | 22.296 | -28,9% | 8.720 | 7.438 | 17,2% | 39.858 | 43.825 | -9,1% |
| | | DE 30 A 34 | 28.134 | 23.686 | 18,8% | 14.984 | 13.914 | 7,7% | 68.442 | 60.956 | 12,3% |
| | | JÓVENES | 46.949 | 49.447 | -5,1% | 26.196 | 24.487 | 7,0% | 118.526 | 116.880 | 1,4% |
| | | DE 35 Y MÁS | 138.201 | 137.485 | 0,5% | 87.147 | 84.332 | 3,3% | 324.745 | 307.979 | 5,4% |
| | | TOTAL | 185.150 | 186.932 | -1,0% | 113.343 | 108.819 | 4,2% | 443.271 | 424.859 | 4,3% |
| Total | GRUPO EDAD | DE 16 A 19 | 2.586 | 2.202 | 17,4% | 4.578 | 5.226 | -12,4% | 8.726 | 8.736 | -0,1% |
| | | DE 20 A 24 | 23.742 | 23.973 | -1,0% | 26.410 | 29.759 | -11,3% | 65.997 | 71.380 | -7,5% |
| | | DE 25 A 29 | 56.832 | 64.763 | -12,2% | 72.766 | 83.737 | -13,1% | 170.165 | 197.718 | -13,9% |
| | | DE 30 A 34 | 104.669 | 99.362 | 5,3% | 135.458 | 132.038 | 2,6% | 317.441 | 316.509 | 0,3% |
| | | JÓVENES | 187.829 | 190.300 | -1,3% | 239.212 | 250.760 | -4,6% | 562.329 | 594.343 | -5,4% |
| | | DE 35 Y MÁS | 534.833 | 497.260 | 7,6% | 631.684 | 621.893 | 1,6% | 1.605.488 | 1.514.293 | 6,0% |
| | | TOTAL | 722.662 | 687.560 | 5,1% | 870.896 | 872.653 | -0,2% | 2.167.817 | 2.108.636 | 2,8% |

Trabajadoras y trabajadores jóvenes del ámbito federal y su nivel de estudios

Como se puede comprobar, la distribución por nivel de estudios de las personas jóvenes ocupadas en nuestro ámbito no difiere notablemente de la que presentan los trabajadores de mayor edad, sin embargo sí que difiere notablemente de la que presentan los trabajadores jóvenes españoles en el sentido de que el 22% de los jóvenes de nuestro ámbito tiene nivel formativo de FP de grado superior, frente al tan solo 10% del general.

| DISTRIBUCIÓN POBLACIÓN OCUPADA ÁMBITO FEDERACIÓN SEGÚN ESTUDIOS.2014 | | | | |
|--|---------|-------|-------------|-------|
| | JÓVENES | % | DE 35 Y MÁS | % |
| HASTA PRIMARIOS | 16.003 | 2,8 | 93.365 | 5,8 |
| SECUNDARIA 1ª ETAPA | 157.001 | 27,9 | 493.561 | 30,7 |
| SECUNDARIA 2ª ETAPA | 157.052 | 27,9 | 375.359 | 23,4 |
| FP GRADO SUPERIOR | 128.710 | 22,9 | 345.908 | 21,5 |
| UNIVERSITARIOS | 103.564 | 18,4 | 297.297 | 18,5 |
| TOTAL | 562.330 | 100,0 | 1.605.490 | 100,0 |

Fuente: EPA III Tre. 2014.Elabora JM Díaz Bustamante. Estrategias Industriales. CCOO Industria

Trabajadores y trabajadoras del ámbito federal y temporalidad

Tal y como acontece en el mercado de trabajo español, la dualidad en la ocupación también se da entre los la población asalariada de nuestro ámbito, hasta tal extremo que la temporalidad de nuestros jóvenes triplica a la que sufren los asalariados de 35 y más años. Además, tal y como también se observa en general, la temporalidad se incrementa cuanto más bajamos en el tramo de edad.

En cuestión de género, se aprecia una amplia diferencia respecto a la temporalidad de las mujeres jóvenes hasta los 24 años, que es superior a un 10% respecto a la tasa de temporalidad de los hombres jóvenes, ya que la tasa de temporalidad es muy similar entre los y las jóvenes, lo que sí se verifica es que la leve recuperación que se ha observado en el empleo ha sido a costa de introducir una mayor precariedad.

| TEMPORALIDAD SEGÚN SEXO Y GRUPO DE EDAD, 2014 | | | | | % | % TEMPOR. |
|---|-------------|-----------|-----------|-----------|-------|-----------|
| | INDEFINIDO | TEMPORAL | TOTAL | TEMPORAL | 2013 | |
| HOMBRES | DE 16 A 19 | 1.188 | 6.613 | 7.801 | 84,8 | 80,9 |
| | DE 20 A 24 | 18.886 | 33.105 | 51.991 | 63,7 | 60,0 |
| | DE 25 A 29 | 75.706 | 43.557 | 119.263 | 36,5 | 34,5 |
| | DE 30 A 34 | 165.761 | 46.565 | 212.326 | 21,9 | 18,4 |
| | JÓVENES | 261.541 | 129.840 | 391.381 | 33,2 | 30,2 |
| | DE 35 Y MÁS | 897.328 | 147.060 | 1.044.388 | 14,1 | 11,4 |
| TOTAL | 1.158.869 | 276.900 | 1.435.769 | 19,3 | 17,2 | |
| MUJERES | DE 16 A 19 | 0 | 342 | 342 | 100,0 | 100,0 |
| | DE 20 A 24 | 2.451 | 6.864 | 9.315 | 73,7 | 79,0 |
| | DE 25 A 29 | 23.013 | 13.959 | 36.972 | 37,8 | 33,1 |
| | DE 30 A 34 | 45.460 | 14.749 | 60.209 | 24,5 | 15,7 |
| | JÓVENES | 70.924 | 35.914 | 106.838 | 33,6 | 29,0 |
| | DE 35 Y MÁS | 245.507 | 32.251 | 277.758 | 11,6 | 9,8 |
| TOTAL | 316.431 | 68.165 | 384.596 | 17,7 | 15,5 | |
| AMBOS SEXOS | DE 16 A 19 | 1.188 | 6.955 | 8.143 | 85,4 | 82,6 |
| | DE 20 A 24 | 21.337 | 39.969 | 61.306 | 65,2 | 63,1 |
| | DE 25 A 29 | 98.719 | 57.516 | 156.235 | 36,8 | 34,2 |
| | DE 30 A 34 | 211.221 | 61.314 | 272.535 | 22,5 | 17,9 |
| | JÓVENES | 332.465 | 165.754 | 498.219 | 33,3 | 30,0 |
| | DE 35 Y MÁS | 1.142.835 | 179.311 | 1.322.146 | 13,6 | 11,1 |
| TOTAL | 1.475.300 | 345.065 | 1.820.365 | 19,0 | 16,8 | |

Fuente: EPA III Tre. 2014. CENSO 2011. Elabora JM Díaz Bustamante. Estrategias Industriales. CCOO Industria

En cuanto al motivo de la temporalidad, el contrato de aprendizaje y sustitución de otro trabajador o trabajadora representan el 22,4% del total de temporalidad, lo que lo sitúa por encima de lo que ocurre en nuestra economía.

| MOTIVO MANIFESTADO POR RESPECTO A LA RAZÓN POR LA QUE SU CONTRATO ES TEMPORAL. 2014 | | | | | | | | | | | | |
|---|---------|-------------------------------------|--------------------------------------|---------------------------|----------------------------|--|----------------------------------|---|-----------|---------|--|---|
| | No sabe | Por circunstancias de la producción | De aprendizaje, formación o práctica | Estacional o de temporada | Cubre un periodo de prueba | Cubre la ausencia total o parcial de otro trabajador | Para obra o servicio determinado | Verbal no incluido en las opciones anteriores | Otro tipo | Total | % QUE REPRESENTA EL DE APRENDIZAJE, FORMACIÓN O PRÁCTICA | % QUE REPRESENTA EL DE SUSTITUCIÓN DE OTRO TRABAJADOR |
| JÓVENES | 13.131 | 33.792 | 22.458 | 5.471 | 1.292 | 14.711 | 73.892 | 884 | 125 | 165.756 | 13,5 | 8,9 |
| DE 35 Y MÁS | 12.738 | 41.396 | 1.258 | 6.878 | 1.471 | 9.336 | 100.305 | 3.084 | 2.844 | 179.310 | 0,7 | 5,2 |

Fuente: EPA III Tre. 2014. Elabora JM Díaz Bustamante. Estrategias Industriales. CCOO Industria

Trabajadores y trabajadoras jóvenes del ámbito federal y la movilidad geográfica

La movilidad geográfica que presentan nuestros/as jóvenes es varios puntos inferior a la que presenta el conjunto español, al igual que ocurre con el colectivo completo de los trabajadores de nuestro ámbito.

| POBLACIÓN DE NUESTRO ÁMBITO QUE TRABAJA EN AUTONOMÍA DIFERENTE A LA DE SU NACIMIENTO | | | | |
|--|----------------|----------------|------------------|-------------|
| | | MIGRA | Total | % MIGRA |
| HOMBRES | DE 16 A 19 | 684 | 7.500 | 9,1 |
| | DE 20 A 24 | 3.540 | 49.913 | 7,1 |
| | DE 25 A 29 | 12.818 | 119.181 | 10,8 |
| | DE 30 A 34 | 22.605 | 218.040 | 10,4 |
| | JÓVENES | 39.647 | 394.634 | 10,0 |
| | DE 35 Y MÁS | 203.637 | 1.163.429 | 17,5 |
| | TOTAL | 243.284 | 1.558.063 | 15,6 |
| MUJERES | DE 16 A 19 | 0 | 184 | 0,0 |
| | DE 20 A 24 | 0 | 8.458 | 0,0 |
| | DE 25 A 29 | 4.420 | 36.363 | 12,2 |
| | DE 30 A 34 | 5.308 | 59.614 | 8,9 |
| | JÓVENES | 9.728 | 104.619 | 9,3 |
| | DE 35 Y MÁS | 51.447 | 296.227 | 17,4 |
| | TOTAL | 61.175 | 400.846 | 15,3 |
| AMBOS SEXOS | DE 16 A 19 | 684 | 7.684 | 8,9 |
| | DE 20 A 24 | 3.540 | 58.371 | 6,1 |
| | DE 25 A 29 | 17.238 | 155.544 | 11,1 |
| | DE 30 A 34 | 27.913 | 277.654 | 10,1 |
| | JÓVENES | 49.375 | 499.253 | 9,9 |
| | DE 35 Y MÁS | 255.084 | 1.459.656 | 17,5 |
| | TOTAL | 304.459 | 1.958.909 | 15,5 |

Fuente: EPA III Tre. 2014. Elabora JM Díaz Bustamante. Estrategias Industriales. CCOO Industria

La emancipación de los trabajadores y trabajadoras jóvenes de nuestro ámbito

El porcentaje que representan el total de población trabajadora joven emancipada del hogar paterno en 2014 es mayor que en el conjunto de jóvenes españoles ocupados/as, incluso la diferencia de género a favor de las mujeres jóvenes es mucho mayor en nuestro ámbito.

| PORCENTAJE DE POBLACIÓN ÁMBITO CCOO INDUSTRIA QUE VIVEN EN HOGAR PROPIO (INCLUIDO EL CONYUGAL) | | % DE TRABAJO EMANCIPADOS |
|--|-------------|-----------------------------|
| HOMBRES | DE 16 A 19 | 6,0 |
| | DE 20 A 24 | 15,3 |
| | DE 25 A 29 | 46,3 |
| | DE 30 A 34 | 74,5 |
| | JÓVENES | 57,5 |
| | DE 35 Y MÁS | 93,0 |
| | TOTAL | 83,8 |
| MUJERES | DE 16 A 19 | 0,0 |
| | DE 20 A 24 | 13,5 |
| | DE 25 A 29 | 54,8 |
| | DE 30 A 34 | 88,2 |
| | JÓVENES | 70,5 |
| | DE 35 Y MÁS | 93,6 |
| | TOTAL | 87,4 |
| AMBOS SEXOS | DE 16 A 19 | 5,8 |
| | DE 20 A 24 | 15,1 |
| | DE 25 A 29 | 48,3 |
| | DE 30 A 34 | 77,5 |
| | JÓVENES | 60,2 |
| | DE 35 Y MÁS | 93,1 |
| | TOTAL | 84,6 |

Fuente: EPA III Tre. 2014. Elabora JM Díaz Bustamante. Estrategias Industriales. CCOO Industria

El subempleo en el ámbito de CCOO Industria

En el ámbito de la federación las tasas de desempleo por inadecuación entre el nivel de estudios y la categoría ocupacional no difiere en exceso de la general entre la población española en cuanto a que afecta más a la población más joven. Sin embargo, sí que tenemos que apuntar que los porcentajes de trabajadores subempleados son menores que en la población en general, tanto entre jóvenes como entre los de más de 34 años. Sin embargo, tal como ocurre en nuestra economía, sí que hay discriminación en contra de las mujeres, que han visto incrementar significativamente el subempleo, desde el 24,5 de 2013 al 27,4%; se eleva también la tasa de subempleo general, lo que corrobora que la recuperación del empleo no es tal, sino que en realidad se ha creado un empleo de muy baja calidad comparado con el que se destruyó.

A este tenor, hay que explicitar que hemos considerado subempleo las siguientes situaciones:

- Trabajador con nivel de FP superior o Universitario trabajando en un grupo ocupacional inferior a técnico de apoyo.



- Trabajador con nivel de enseñanza secundaria trabajando como peón o similar.

| POBLACIÓN DE ÁMBITO CCOO INDUSTRIA SEGÚN SUBEMPLEO.2014 | | | | % SUBEMP 2013 | |
|---|-------------|-----------|---------|------------------|------|
| | | SUBEMPLEO | TOTAL | % SUBEMP | |
| HOMBRES | DE 16 A 19 | 1641 | 8385 | 19,6 | 6,5 |
| | DE 20 A 24 | 16827 | 56113 | 30,0 | 26,6 |
| | DE 25 A 29 | 28646 | 130308 | 22,0 | 21,7 |
| | DE 30 A 34 | 60666 | 248998 | 24,4 | 25,9 |
| | JÓVENES | 107780 | 443804 | 24,3 | 24,3 |
| | DE 35 Y MÁS | 283296 | 1280744 | 22,1 | 20,7 |
| | TOTAL | 391076 | 1724548 | 22,7 | 21,7 |
| MUJERES | DE 16 A 19 | 0 | 342 | 0,0 | 0,0 |
| | DE 20 A 24 | 2177 | 9883 | 22,0 | 19,9 |
| | DE 25 A 29 | 12089 | 39858 | 30,3 | 19,8 |
| | DE 30 A 34 | 20524 | 68443 | 30,0 | 29,2 |
| | JÓVENES | 34790 | 118526 | 29,4 | 24,6 |
| | DE 35 Y MÁS | 86506 | 324745 | 26,6 | 24,5 |
| | TOTAL | 121296 | 443271 | 27,4 | 24,5 |
| AMBOS SEXOS | DE 16 A 19 | 1641 | 8727 | 18,8 | 5,8 |
| | DE 20 A 24 | 19004 | 65996 | 28,8 | 25,6 |
| | DE 25 A 29 | 40735 | 170166 | 23,9 | 21,2 |
| | DE 30 A 34 | 81190 | 317441 | 25,6 | 26,6 |
| | JÓVENES | 142570 | 562330 | 25,4 | 24,4 |
| | DE 35 Y MÁS | 369802 | 1605489 | 23,0 | 21,5 |
| | TOTAL | 512372 | 2167819 | 23,6 | 22,3 |

Fuente: EPA III Tre. CENSO 2011. Elabora JM Díaz Bustamante. Estrategias Industriales. CCOO Industria

En cuanto a la no conformidad con la jornada parcial, en el caso de los trabajadores de la Federación los índices de subempleo son menores que entre la población en general, pero sobre todo como consecuencia de que las mujeres presentan significativas menores tasas de disconformidad.

En nuestro ámbito, casi el 6% de la población laboral (123 mil personas) trabaja a tiempo parcial. Este porcentaje, se eleva hasta el 7% en el caso de la población joven (39 mil), con diferente incidencia según el sexo: el 6% en el caso de los hombres jóvenes (en torno a 28 mil) y el 9,7% en el caso de las mujeres (11,5 mil). Sin embargo, en el caso de la población mayor de 34 años, la incidencia del trabajo a tiempo parcial varía sustancialmente, siendo del 2,6% entre los hombres y del 15,7% en el caso de las mujeres. También la evolución en función del género ha sido diferente.

Así, pese a que en el agregado, podemos observar que la población ocupada joven a tiempo parcial ha disminuido en un 7,8% durante el año 2014, por géneros vemos que se incrementa el número de hombres jóvenes con esta jornada, en tanto que el de mujeres ha disminuido.

Sin embargo, no podemos establecer una relación unívoca entre jornada parcial y precariedad, antes bien, como hemos comentado anteriormente, debemos introducir la variable de la voluntariedad; siendo así, la persona que además de tener una jornada parcial manifiesta su deseo (necesidad) de trabajar más horas, se encuentra en situación de subempleo. Entre las trabajadoras jóvenes de nuestro ámbito la tasa de este subempleo es del 40%, frente al 63% que presenta las ocupadas jóvenes españolas. Sin embargo, en el caso de los hombres las tasas de subempleo por defecto de jornada de trabajo es 4 puntos mayor que la general.

| POBLACIÓN ÁMBITO CCOO INDUSTRIA SEGÚN SUBEMPLEO | | JORNADA PARCIAL | DESCON- TENTOS | % DESCON- TENTOS |
|--|----------------|--------------------|-------------------|---------------------|
| HOMBRES | DE 16 A 19 | 1.397 | 345 | 24,7 |
| | DE 20 A 24 | 7.408 | 5.029 | 67,9 |
| | DE 25 A 29 | 9.244 | 7.796 | 84,3 |
| | DE 30 A 34 | 6.799 | 5.239 | 77,1 |
| | JÓVENES | 24.848 | 18.409 | 74,1 |
| | DE 35 Y MÁS | 30.859 | 19.150 | 62,1 |
| | TOTAL | 55.707 | 37.559 | 67,4 |
| MUJERES | DE 16 A 19 | 418 | 0 | 0,0 |
| | DE 20 A 24 | 3.201 | 1.598 | 49,9 |
| | DE 25 A 29 | 3.589 | 1.946 | 54,2 |
| | DE 30 A 34 | 10.469 | 3.586 | 34,3 |
| | JÓVENES | 17.677 | 7.130 | 40,3 |
| | DE 35 Y MÁS | 50.161 | 18.870 | 37,6 |
| | TOTAL | 67.838 | 26.000 | 38,3 |
| AMBOS SEXOS | DE 16 A 19 | 1.815 | 345 | 19,0 |
| | DE 20 A 24 | 10.609 | 6.627 | 62,5 |
| | DE 25 A 29 | 12.833 | 9.742 | 75,9 |
| | DE 30 A 34 | 17.268 | 8.825 | 51,1 |
| | JÓVENES | 42.525 | 25.539 | 60,1 |
| | DE 35 Y MÁS | 81.020 | 38.020 | 46,9 |
| | TOTAL | 123.545 | 63.559 | 51,4 |

Fuente: EPA III Tre. 2013. Elabora JM Díaz Bustamante. Estrategias Industriales. CCOO Industria

No obstante, también se observa un subempleo significativo en la población trabajadora a tiempo parcial de 35 y más años, hasta el extremo de que casi la mitad de las 81.000 personas de esta edad que trabajan a tiempo parcial no están conformes con su jornada. De la misma forma que entre la población joven, este subempleo es más acusado entre la población de género masculino.